



muster  
**BeneXere®**

*... ho sognato la Bellezza  
per lo più a occhi aperti...  
Marilyn Monroe*

C O S M E S I  
P R O F E S S I O N A L E

  
made in  
ITALY

M I S S I O N



Da oltre cinquant'anni **MÜSTER & DIKSON** è sinonimo di ricerca ed esperienza nel campo del "HEALTH AND BODY CARE". La costante attenzione alle esigenze e desideri delle persone con un'attenta analisi del mercato attuale, ha permesso all'azienda di creare una linea indirizzata alla salvaguardia del benessere estetico del nostro corpo. **BENEXERE**, la linea di **MÜSTER COSMETIC** creata per gli istituti di bellezza di spirito innovativo, è lo strumento fondamentale per dare risposte concrete ed efficaci ad ogni tipo di problematica garantendo, allo stesso tempo, elevata e testata qualità.

**BENEXERE** è una linea dalla forte identità che permette di sviluppare un rapporto esclusivo e fidelizzato con la tua cliente. Il mondo **BENEXERE**.

Si avvale di supporti formativi, tecnici, commerciali e di promozione per valorizzare tutte le potenzialità dei trattamenti ed offrire all'estetista un valido metodo d'azione.

B E N



B E N E X E R E



E  
M I S S I O N  
E X E R E

BeneXere®

# I N D E X

PAG. 04	LINEA VISO
PAG. 22	LINEA FIOR DI PELLE
PAG. 25	METODICA TRATTAMENTO
PAG. 28	LINEA VISO FILLER
PAG. 32	METODICA TRATTAMENTO
PAG. 34	LINEA VISO STAMINALI
PAG. 38	METODICA TRATTAMENTO
PAG. 40	METODICHE TRATTAMENTO VISO
PAG. 56	LINEA CORPO





PAG. 67

LINEA CELLULITE LIGHT  
METODICA TRATTAMENTO

PAG. 72

PAG. 76

LINEA SEMPRE PIÙ BELLA  
METODICA TRATTAMENTO

PAG. 80

PAG. 82

METODICHE TRATTAMENTO CORPO

PAG. 88

LINEA DEPY

PAG. 90

LINEA OLIESSENZIALI

PAG. 94

ATTIVI

PAG. 114

CONSULTAZIONE RAPIDA

PAG. 124

MERCHANDISING





*...la Bellezza non è che  
una promessa di Felicità...  
Stendhal*

# V E A I S O L I N E





# BeneXere®

**1v** Latte Detergente Aloe e Hamamelis  
1000ml  
caratteristiche dei principi attivi a pag. 97 - 104

## AZIONE

- Rimuove il trucco e i residui dell'inquinamento
- Emolliente, Rigenerante e Decongestionante.
- Lenitivo e vaso-protettivo.
- Rispetta il PH naturale lasciando la pelle straordinariamente vellutata e luminosa

## APPLICAZIONE

Applicare il Latte sul viso asciutto e massaggiare delicatamente con movimenti circolari.

Rimuovere con acqua fresca o con un dischetto di cotone.

## CON APPARECCHIO

Applicare il Latte sul viso e massaggiare delicatamente con l'accessorio dischetto a spugna eseguendo movimenti circolari.

## QUANDO SI USA

Prima di qualsiasi trattamento o pulizia viso.  
Di sera ogni qualvolta si desidera rimuovere il trucco e i residui d'inquinamento o al mattino come rivitalizzante e piacevole sensazione di benessere come preparazione al make up.



**4v** Struccante Occhi-Labbra Bifasico  
con Acqua Distillata di Hamamelis  
150ml  
caratteristiche dei principi attivi a pag. 96

## AZIONE

- Rimozione make up da occhi e labbra
- Efficace e delicata detersione della zona periorbitale, anche per occhi sensibili
- Decongestionante: attenuazione degli arrossamenti e della stanchezza
- Contorno occhi protetto ed idratato
- Impacco lenitivo e decongestionante

## APPLICAZIONE

Agitare bene prima dell'uso allo scopo di miscelare perfettamente ed omogeneamente le due fasi.

Applicare una generosa quantità di prodotto su di un dischetto di cotone.

Rimuovere il trucco con movimenti delicati verso l'esterno.

## QUANDO SI USA

Ogni qualvolta si desidera rimuovere il trucco dal contorno occhi e dalle labbra.



**3v** Latte Detergente all'Olio di Mandorle Dolci  
e Vitamina E  
250ml  
caratteristiche dei principi attivi a pag. 107 - 112

## AZIONE

- Rimuove il trucco e i residui dell'inquinamento
- Nutriente, Emolliente, Rigenerante e Decongestionante su pelli arrossate, sensibili; specifico per pelli Couperosiche e con Rosacea
- Lenitivo e vaso-protettivo
- Rispetta il PH naturale lasciando la pelle straordinariamente vellutata e luminosa

## APPLICAZIONE

Applicare il Latte sul viso asciutto e massaggiare delicatamente con movimenti circolari.

Rimuovere con acqua fresca o con un dischetto di cotone.

## CON APPARECCHIO

Applicare il Latte sul viso e massaggiare delicatamente con l'accessorio dischetto a spugna eseguendo movimenti circolari.

## QUANDO SI USA

Prima di qualsiasi trattamento o pulizia viso.  
Di sera ogni qualvolta si desidera rimuovere il trucco e i residui d'inquinamento o al mattino come rivitalizzante e piacevole sensazione di benessere come preparazione al make up.



Aloe





V I S O  
L I N E A

T R E A T



# BeneXere®

## 6v Tónico riequilibrante con Acido ialuronico ed Estratti di Hamamelis e Mirtillo 250ml

caratteristiche dei principi attivi a pag. 94 - 104 - 105

### AZIONE

- Lozione tonificante delicata per ristabilire la giusta idratazione dopo la detersione
- Ripristina l'equilibrio idro-lipidico della pelle dopo la pulizia
- Protettivo e Decongestionante
- Antiossidante

### APPLICAZIONE

Dopo la detersione imbibire un dischetto di cotone e passarlo delicatamente su viso, collo e décolleté picchiettando per favorire l'assorbimento e la tonificazione.

### CON APPARECCHIO

Applicare il Tónico sul viso per mezzo dell'apposito nebulizzatore e, successivamente, picchiettare delicatamente con le dita o un dischetto di cotone.

### QUANDO SI USA

Nella fase di detersione, prima di qualsiasi trattamento o pulizia viso.

Mattino e sera su pelle perfettamente deterata.



## 10v Tónico con Acido ialuronico ed Estratti di Mirtillo e Fiordaliso 1000ml

caratteristiche dei principi attivi a pag. 94 - 102 - 105

### AZIONE

- Idoneo anche per pelli sensibili e couperosiche
- Lozione tonificante delicata per ristabilire la giusta idratazione dopo la detersione
- Ripristina l'equilibrio idro-lipidico della pelle dopo la pulizia
- Protettivo e Decongestionante
- Antiossidante

### APPLICAZIONE

Dopo la detersione imbibire un dischetto di cotone e passarlo delicatamente su viso, collo e décolleté picchiettando per favorire l'assorbimento e la tonificazione.

### CON APPARECCHIO

Applicare il Tónico sul viso per mezzo dell'apposito nebulizzatore e, successivamente, picchiettare delicatamente con le dita o un dischetto di cotone.

### QUANDO SI USA

Nella fase di detersione, prima di qualsiasi trattamento o pulizia viso. Mattino e sera su pelle perfettamente deterata.



M E N T S

## 12v

### Trattamento Idratante Intensivo con Complesso di Acido Ialuronico, Vitamina A e Olio di Avocado - Filtro UV

250ml

caratteristiche dei principi attivi a pag. 94 - 106 - 112

#### AZIONE

- ° Ripristina e mantiene il film idrolipidico
- ° Idratazione profonda e duratura: previene la comparsa dei primi segni d'espressione
- ° **RETINOLO:** (Vitamina A) per un'azione fortemente Antiossidante
- ° Proprietà emollienti e nutrienti che donano una immediata sensazione di benessere
- ° Contiene filtri UV
- ° Idonea per pelli fortemente disidratate e climi freddi
- ° Anticomedogenica

#### APPLICAZIONE

Applicare su viso, collo e décolleté massaggiando uniformemente sino a completo assorbimento del prodotto.

#### CON APPARECCHIO

Consigliata dopo trattamenti di Radio Frequenza, Ossigeno, Ultrasuoni come idratazione profonda.

#### QUANDO SI USA

Nel contesto di un trattamento idratante. Tutte le mattine dopo la detersione.



## 13v

### Crema Viso Idratante Intensiva Giorno con Complesso di Vitamina A, Olio di Avocado, Acido Ialuronico - Filtro UV

50ml

caratteristiche dei principi attivi a pag. 94 - 106 - 112

#### AZIONE

- ° Ripristina e mantiene il film idrolipidico
- ° Idratazione profonda e duratura: previene la comparsa dei primi segni d'espressione
- ° **RETINOLO:** (Vitamina A) per un'azione fortemente Antiossidante
- ° Proprietà emollienti e nutrienti che donano una immediata sensazione di benessere
- ° Contiene filtri UV
- ° Idonea per pelli fortemente disidratate e climi freddi
- ° Anticomedogenica
- ° Base per il trucco

#### APPLICAZIONE

Applicare su viso, collo e décolleté massaggiando uniformemente sino a completo assorbimento del prodotto.

#### CON APPARECCHIO

Consigliata dopo trattamenti di Radio Frequenza, Ossigeno, Ultrasuoni come idratazione profonda.

#### QUANDO SI USA

Tutte le mattine dopo la detersione.



## 14v

## 15v

### Concentrato Fluido IperIdratante Elasticizzante Azione Profonda con Complesso di Acido Ialuronico, Vitamina F, Elastina e Polline

250ml/100ml

caratteristiche dei principi attivi a pag. 94 - 101 - 108 - 112

#### AZIONE

- ° Ripristina e mantiene il film idrolipidico
- ° Idratazione profonda a lunga durata.
- ° Proprietà rivitalizzanti, elasticizzanti.
- ° Agisce sulle fibre di Collagene ed Elastina svolgendo un'azione Anti-age intensiva

#### APPLICAZIONE

Applicare su viso, collo e décolleté massaggiando uniformemente sino a completo assorbimento del prodotto.

#### CON APPARECCHIO

Applicare il Concentrato Fluido su viso, collo e décolleté utilizzando la funzione Ultrasuoni; Micro-Jono per un maggiore effetto sino a completo assorbimento; Micro-Elettrostimolazione/Lifting per migliorare il tono della pelle.

#### QUANDO SI USA

Nel contesto di trattamenti Anti-Age. Tutte le mattine dopo la detersione. Oppure, in abbinamento ad una crema idratante mattino o sera, avendo cura di applicare prima il Concentrato e successivamente la crema idratante.



Avocado



# O LINEA S V



# T R

## 16v Maschera Idratante con Acido Ialuronico, Burro di Karité e N.M.F. 250ml

caratteristiche dei principi attivi a pag. 94 - 99 - 105

### AZIONE

- Idratazione profonda e nutriente
- Proprietà Riepitelizzante, ricca e morbida maschera per restituire al viso in pochi minuti ingredienti essenziali per una perfetta idratazione.

### APPLICAZIONE

Applicare su viso, collo e décolleté lasciando in posa da 10 a 15 minuti.

Rimuovere la maschera con spugnette imbevibili d'acqua.

### QUANDO SI USA

Da una a due volte alla settimana.



## 18v Crema Restitutiva Contorno Occhi con Acido Ialuronico, Alfa Bisabololo e Fitoestratti 15ml

caratteristiche dei principi attivi a pag. 94 - 96 - 102

### AZIONE

- Idratante e ripristina l'equilibrio idro-lipidico della pelle.
- Idratazione profonda e duratura: previene la comparsa dei primi segni d'espressione
- Protettivo e Decongestionante
- Attenua borse e occhiaie; azione anti età contro i Radicali Liberi
- Previene danni causati dall'ossidazione delle membrane cellulari
- Dona agli occhi ritrovata leggerezza e conferisce allo sguardo un aspetto più giovane, luminoso e rivitalizzato.

### APPLICAZIONE

Applicare una piccola quantità di prodotto nella zona periorbitale e massaggiare picchiettando per favorirne l'assorbimento.

### QUANDO SI USA

Tutte le mattine dopo la detersione o ogni qualvolta si desidera dare una piacevole sensazione di sollievo agli occhi.



## 20v Siero Effetto Lifting con Complesso di Estratto di Alghe, Polisaccaridi e Vitamine 30ml

caratteristiche dei principi attivi a pag. 96 - 108 - 112

### AZIONE

- Trattamento Levigante ed Energizzante Istantaneo
- Miorilassante e stimolante, coadiuva, riorganizza e rafforza il reticolo Collagenico.
- Agisce sulle fibre di Collagene ed Elastina svolgendo un'azione Anti-age intensiva
- Antiossidante, Idratante, Rigenerante

### APPLICAZIONE

Applicare su viso, collo e décolleté picchiettando leggermente e uniformemente sino a completo assorbimento del prodotto.

### CON APPARECCHIO

Applicare il Siero su viso, collo e décolleté utilizzando, per un maggiore effetto, la funzione Ultrasuoni o Micro-Jono, sino a completo assorbimento.

### QUANDO SI USA

Tutte le mattine dopo la detersione.

Oppure, in abbinamento ad una crema specifica al mattino o sera, avendo cura di applicare prima il Siero e successivamente la crema.

Dopo il trattamento con Radio Frequenza per aumentare l'effetto Lifting.



## 23v Crema Pelli Impure - Riequilibrante Viso con Estratto di Iris, Vitamina F ed Oligoelementi 250ml/50ml

caratteristiche dei principi attivi a pag. 104 - 106 - 112

### AZIONE

- Antinfiammatoria, Astringente, Decongestionante e Antisettica.
- Previene la formazione di impurità e nuovi brufoli riducendo le irritazioni cutanee.
- Seboregolatore
- **VITAMINA F:** mantiene l'integrità cutanea
- **OLIGOELEMENTI:** Riattiva le Funzioni Cellulari, Riepitelizzante e Anti Ossidante
- Contiene filtri UV
- Ripristina la secrezione sebacea nelle pelle asfittiche, comedoniche e acneiche

### APPLICAZIONE

Applicare su viso, collo e décolleté massaggiando o picchiettando uniformemente sino a completo assorbimento del prodotto.

### CON APPARECCHIO

Applicare su viso, collo e décolleté, utilizzare, la funzione H.F. (Alta Frequenza) per intensificare l'azione antisettica.

### QUANDO SI USA

Tutte le mattine dopo la detersione.





**29v** Crema Anti-Age Giorno con Estratto di Semi d'Uva e Pigmenti Illuminanti  
50ml - 250ml a pag. 15  
caratteristiche dei principi attivi a pag. 110

## AZIONE

- Combatte l'invecchiamento cutaneo agendo contro la formazione dei Radicali Liberi rendendo la pelle elastica e luminosa.
- Ripristina e mantiene il film idrolipidico
- Idratazione profonda e duratura: previene la comparsa dei segni d'espressione
- Proprietà emollienti e nutrienti che donano una immediata sensazione di benessere
- **PIGMENTI ILLUMINANTI:** l'effetto ottico nasconde i segni dell'invecchiamento cutaneo grazie alle elevate proprietà riflettenti delle polveri di talco, biossido di titanio, alluminio e silicio, donando alla pelle un rinnovato aspetto più giovane e luminoso
- Anticomedogenica

## APPLICAZIONE

Applicare su viso, collo e décolleté massaggiando uniformemente sino a completo assorbimento del prodotto.

## CON APPARECCHIO

Consigliata:

- dopo trattamenti di Radio Frequenza, Ossigeno e Ultrasuoni.
- In sinergia con massaggio picchiettante "air massage" con coppette o, con Funzione Thermo Penetrante per favorire un maggior assorbimento.

## QUANDO SI USA

Quotidianamente tutte le mattine dopo la detersione.  
Ottima base per trucco.



V I S O  
L I N E A



Burro di Karité

30v

Crema Anti-Age Notte con Retinolo,  
Vitamine ed Estratto di Rosa Canina  
50ml

caratteristiche dei principi attivi a pag. 109 - 112

## AZIONE

- Combatte l'invecchiamento cutaneo, ristruttura la cute, dona elasticità e tonicità alla pelle; contrasta la formazione delle rughe.
- **RETINOLO:** Antiossidante, rallenta il processo dell'invecchiamento. Previene e ritarda la senescenza cutanea.
- **VITAMINE:** Incrementano l'idratazione dello strato corneo, accelerano il rinnovamento della cute, svolgono un'azione anti ossidante e anti radicali, rendendo la pelle elastica e luminosa.
- **ROSA CANINA:** Lenitiva e astringente agisce contro la formazione dei Radicali Liberi.
- Ripristina l'equilibrio idro-lipidico della pelle dopo la pulizia
- Anticomedogenica

## APPLICAZIONE

Applicare su viso, collo e décolleté massaggiando uniformemente sino a completo assorbimento del prodotto.

## QUANDO SI USA

Quotidianamente, tutte le sere dopo la detersione.



33v

Crema Nutriente 24 Ore con Olio di  
Rosa Mosqueta e Vitamine  
50ml

caratteristiche dei principi attivi a pag. 107 - 112

## AZIONE

- Ripristina la normale struttura dell'epidermide
- **OLIO DI ROSA MOSQUETA:** Idratazione profonda e duratura: previene la comparsa dei primi segni d'espressione, lasciando la pelle più morbida ed omogenea.
- **VITAMINE:** Incrementano l'idratazione dello strato corneo, accelerano il rinnovamento della cute, svolgono un'azione anti ossidante e anti radicali, rendendo la pelle elastica e luminosa.
- Anticomedogenica

## APPLICAZIONE

Applicare su viso, collo e décolleté massaggiando uniformemente sino a completo assorbimento del prodotto.

## QUANDO SI USA

Quotidianamente, mattina e sera dopo la detersione.



V I S O





# BeneXere®



Papaya

O  
S  
I  
L I N E A  
V

## 44v Peeling agli A.H.A. (acidi della frutta) con Estratto di Papaya 250ml

caratteristiche dei principi attivi a pag. 94 - 108

### AZIONE

- Antiossidante, Antisettico
- Rimozione cellule morte
- Induce alla reazione cellulare attraverso l'azione degli Acidi della Frutta
- Stimolazione, rinnovamento del turnover cellulare e riequilibrio cutaneo
- Ossigenazione dell'epidermide
- Pulizia profonda
- Pelle perfettamente levigata e rivitalizzata
- Prepara l'epidermide a successivi trattamenti aumentando il loro effetto
- Colorito cutaneo luminoso

### APPLICAZIONE

Detergere accuratamente la pelle con latte detergente e tonico  
Applicare uno strato sottile di Esfoliante su viso, collo e décolleté avendo cura di mantenere la pelle del viso leggermente inumidita.

Lasciare agire (in posa) da 3 a 5 minuti.

Idoneo per tutti i tipi di pelli.

Rimuovere con spugnette inumidite con acqua fredda.

### CON APPARECCHIO

Dopo il tempo di posa stabilito, per un'azione più intensiva, rimuovere il prodotto mediante ultrasuoni (25KHz.) con applicatore a lama.

### QUANDO SI USA

Una o due volte la settimana a seconda delle caratteristiche cutanee.



**46v** Maschera Anti-Age con Olio di Macadamia e Vitamina E  
250ml  
caratteristiche dei principi attivi a pag. 104 - 112

## AZIONE

- Idratazione profonda, nutriente e antiossidante
- Proprietà Sebo-affini, riequilibrante della secrezione lipidica delle pelli non più giovani e riequilibrante dell'idratazione per pelli secche e disidratate.
- Aumento dell'idratazione dello strato corneo, favorisce il rinnovamento cellulare.
- Attenua i segni di espressione, di stress e stanchezza. Il viso appare più disteso e la pelle più ossigenata e luminosa.

## APPLICAZIONE

Applicare su viso, collo e décolleté lasciando in posa da 10 a 15 minuti.  
Rimuovere la maschera con spugnette imbibite d'acqua.

## QUANDO SI USA

Da una a tre volta alla settimana.



**54v** Lozione Pelli Ultrasensibili con Acqua di Rosa ed Estratti di Betulla e Vite Rossa  
150ml  
caratteristiche dei principi attivi a pag. 96 - 98 - 112

## AZIONE

- Lozione per pelli sensibili, fragili, irritate e couperosiche
- Basata su una speciale combinazione di principi attivi vegetali che rafforzano le difese naturali della pelle, prevenendo le irritazioni con una intensa azione calmante.
- Lenitivo Rinfrescante
- Protettore del micro circolo

## APPLICAZIONE

Applicare su viso, collo e décolleté picchiando leggermente ed uniformemente sino a completo assorbimento del prodotto.

## CON APPARECCHIO

Applicare la Lozione sul viso per mezzo dell'apposito nebulizzatore e, successivamente, picchiare delicatamente con le dita o un dischetto di cotone.

## QUANDO SI USA

Tutte le mattine o sere dopo la detersione.



**55v** Crema Giorno Pelli Ultrasensibili con Estratto di Tamarindo e Olio di Crusca di Riso  
**56v** 250ml/50ml  
caratteristiche dei principi attivi a pag. 106 - 111

## AZIONE

- Protettiva per pelli sensibili e ultra sensibili, fragili, irritate couperosiche e rosacea
- Vero e proprio concentrato di sostanze funzionali atte a proteggere ed idratare pelli sensibili.
- Lenitivo, Rinfrescante, Idratante
- Anticomedogena
- Antiossidante - Antinfiammatoria

## APPLICAZIONE

Applicare su viso, collo e décolleté massaggiando leggermente ed uniformemente sino a completo assorbimento del prodotto.

## QUANDO SI USA

Quotidianamente, al mattino dopo la detersione.



V E I S O  
L I N Z





**59v** Crema Anti-Age Giorno con Estratto dei Semi d'Uva e Pigmenti Illuminanti  
250ml - 50ml a pag. 11  
caratteristiche dei principi attivi a pag. 110



## AZIONE

- Combatte l'invecchiamento cutaneo agendo contro la formazione dei Radicali Liberi rendendo la pelle elastica e luminosa.
- Ripristina e mantiene il film idrolipidico
- Idratazione profonda e duratura: previene la comparsa dei segni d'espressione
- Proprietà emollienti e nutrienti che donano una immediata sensazione di benessere
- **PIGMENTI ILLUMINANTI:** l'effetto ottico nasconde i segni dell'invecchiamento cutaneo grazie alle elevate proprietà riflettenti delle polveri di talco, biossido di titanio, alluminio e silicio, donando alla pelle un rinnovato aspetto più giovane e luminoso
- Anticomedogena

## APPLICAZIONE

Applicare su viso, collo e décolleté massaggiando uniformemente sino a completo assorbimento del prodotto.

## CON APPARECCHIO

Consigliata:

- dopo trattamenti di Radio Frequenza, Ossigeno e Ultrasuoni.
- In sinergia con massaggio picchiante "air massage" con coppette o con Funzione Thermo Penetrante per favorire un maggior assorbimento.



## QUANDO SI USA

Quotidianamente tutte le mattine dopo la detersione  
Ottima base per trucco.



**61v**  
**60v**

Esfoliante con Acido Salicilico, Estratti di Quercia, Camomilla e Olio Essenziale di Lavanda

500ml/100ml

caratteristiche dei principi attivi a pag. 96 - 99 - 104 - 109



## AZIONE

- Rimozione cellule morte
- Stimolazione, rinnovamento del turnover cellulare e riequilibrio cutaneo
- Leggera azione cheratolitica
- Ossigenazione dell'epidermide
- Pulizia profonda
- Pelle perfettamente levigata e rivitalizzata
- Prepara l'epidermide a successivi trattamenti aumentando l'effetto degli stessi
- Colorito cutaneo luminoso

## APPLICAZIONE

Detergere accuratamente la pelle con latte detergente e tonico. Applicare uno strato sottile di Esfoliante su viso, collo e décolleté avendo cura di mantenere la pelle del viso leggermente inumidita. Massaggiare delicatamente con movimenti circolari dal basso verso l'alto e lasciare in posa da 4 a 8 minuti per pelli normali e miste. Per pelli Sensibili e/o Acneiche si consiglia di applicare l'esfoliante senza massaggiare e lasciare in posa da 4 a 8 minuti. Rimuovere con spugnette inumidite.

## CON APPARECCHIO

Solo per pelli Normali e Miste. Applicare l'Esfoliante su viso, collo e décolleté, procedere con la funzione brushing (spazzola con setole morbide) e massaggiare delicatamente sino a completo assorbimento. Sciacquare con spugnette inumidite.

## QUANDO SI USA

Una o due volte la settimana a seconda delle caratteristiche cutanee.



Vitamine

O  
L I N E A  
S  
I  
V



## 62v Siero Viso Multivitaminico A, E, F Antiossidante - Per Trattamenti con Ossigeno con Acido Lipoico e Olio di Argan 12 fiale da 3ml

caratteristiche dei principi attivi a pag. 94 - 106 - 112

### AZIONE

- Anti-Ossidante e Anti-Age
- Ricchissima di principi attivi dove il preziosissimo Olio di Argan agisce in sinergia con Vitamine A, E, F ed Acido Lipoico che, per le sue caratteristiche, è considerato come l'antiossidante universale.

### CON APPARECCHIO

Agitare bene il prodotto prima dell'uso.

- Con **Ossigeno**: versare il contenuto nel serbatoio dell'aerografo e iniziare il trattamento avendo cura di disporre il prodotto uniformemente sull'area da trattare. Seguire attentamente le modalità d'uso e cautele riportate sul manuale d'uso dell'apparecchiatura. In abbinamento a trattamenti di Radio Frequenza, Ultrasuono e Micro Iono.
- Con **Radio Frequenza**: eseguire prima il trattamento con l'apparecchio ed applicare successivamente il Siero.
- Con **Ultrasuono e Micro Iono**: applicare il Siero sull'area interessata e, successivamente, procedere con l'apparecchiatura

### QUANDO SI USA

Una o due volte la settimana nel contesto di un trattamento Anti-Age/Nutriente.

## 63v Siero Viso all'Acido Ialuronico, Idratante ed Emolliente, per Trattamenti con Ossigeno. Con Vitamina E 12 fiale da 3ml

caratteristiche dei principi attivi a pag. 95 - 112

### AZIONE

- Idratante ed Emolliente
- Siero ricco di Acido Ialuronico, ad Alto e Basso peso molecolare.
- Indicato nei trattamenti di riduzione delle rughe per una pelle più compatta e levigata.

### CON APPARECCHIO

Agitare bene il prodotto prima dell'uso.

- Con **Ossigeno**: versare il contenuto nel serbatoio dell'aerografo e iniziare il trattamento avendo cura di disporre il prodotto uniformemente sull'area da trattare. Seguire attentamente le modalità d'uso e cautele riportate sul manuale d'uso dell'apparecchiatura. In abbinamento a trattamenti di Radio Frequenza, Ultrasuono e Micro Iono.
- Con **Radio Frequenza**: eseguire prima il trattamento con l'apparecchio ed applicare successivamente il Siero.
- Con **Ultrasuono e Micro Iono**: applicare il Siero sull'area interessata e, successivamente, procedere con l'apparecchiatura

### QUANDO SI USA

Una o due volte la settimana nel contesto di un trattamento Anti-Age/Nutriente.



## 64v Crema Viso Biospherix 9X – Ialuronico Filler con Biosfere di Acido Ialuronico Cross-Linkato a Basso Peso Molecolare 9X 50ml

caratteristiche dei principi attivi a pag. 95 - 103

### AZIONE

- ° Filler - Anti-Age – Idratante
- ° Morbidissima crema a base naturale arricchita di prezioso Acido Ialuronico a basso peso molecolare e di una innovativa molecola brevettata, di Acido Ialuronico cross-linkato di origine biotecnologica, ad effetto filler. Le Biosfere di Acido Ialuronico 9X, grazie al loro basso peso molecolare, trattenendo l'acqua e aumentando notevolmente l'idratazione epidermica, penetrano nella ruga ed aumentano di ben 9 volte il loro volume, favorendo il riempimento dei solchi cutanei e "l'innalzamento dall'interno" della ruga. Il prodotto presenta una importante azione antirughe ed idratante con percezione sensoriale immediata. L'Acido Ialuronico è uno dei componenti fondamentali dei tessuti connettivi dell'uomo. Conferisce alla pelle quelle sue particolari proprietà di resistenza e mantenimento della forma. Una sua mancanza determina un indebolimento della pelle promuovendo la formazione di rughe ed inestetismi. La sua concentrazione nei tessuti del corpo tende a diminuire con l'avanzare dell'età.

### APPLICAZIONE

Dopo la detersione, applicare la crema sul viso, collo e décolleté al mattino e alla sera con un delicato massaggio, sino a completo assorbimento.

Particolarmente indicata anche per contorno occhi e labbra.

### QUANDO SI USA

Tutti i giorni al mattino e alla sera.



## 65v Crema Viso alla Bava di Lumaca - Concentrazione al 50% 50ml

caratteristiche dei principi attivi a pag. 98

### AZIONE

- ° Anti-Age - Ristrutturante: Effetto Tensore
- ° Ricca crema dalla texture molto morbida ed evanescente che, grazie all'elevatissimo contenuto della preziosa bava di lumaca, **ben 50%**, è composta da: **Collagene, Elastina, Allantoina, Acido Glicolico e Vitamine**, svolge una marcata azione antirughe, nutrendo, rigenerando e purificando in profondità il tessuto cutaneo. Dona alla pelle tono, elasticità, morbidezza e luminosità.

**AZIONE NUTRITIVA:** Circa l'80% della pelle è costituita da elastina e fibre di collagene, sostanze che è bene integrare attraverso l'uso di prodotti cosmetici che le contengano. Per questo, il muco secreto dalla lumaca, utilizzato come attivo in una crema, promette di rendere i tessuti più elastici e tonici, con conseguente effetto benefico sulle rughe, che diventano meno visibili.

**AZIONE RIGENERANTE:** Questa proprietà è dovuta agli effetti dell'allantoina, che va a stimolare la produzione di elastina e fibre di collagene, che permettono la riparazione dei tessuti e l'attenuazione delle rughe. L'allantoina consente, infatti, di cancellare i segni derivanti da cicatrici, macchie cutanee e bruciature, oltre a rallentare il processo d'invecchiamento cutaneo.

**AZIONE ESFOLIANTE:** Grazie alla presenza di acido glicolico, una crema contenente bava di lumaca consente un peeling delicato dello strato superficiale della pelle, dimostrandosi utile per ridurre le macchie cutanee.

**AZIONE PURIFICATRICE:** I Peptidi e l'Acido Glicolico contenuti nella bava di lumaca sono i principali responsabili di tale effetto. Infatti, queste sostanze prevengono l'accumularsi di impurità o, se presenti, riescono ad allontanarle. Per questo motivo, un cosmetico a base del secreto di lumaca è utile nel contrastare l'acne.

**AZIONE IDRATANTE:** Grazie alle proteine presenti, la bava di lumaca aiuta l'ossigenazione dei tessuti e l'idratazione, conferendo la sensazione di pelle sana.

**AZIONE ANTIOSSIDANTE:** La Vitamina C e la Vitamina E consentono di ridurre le infiammazioni e contrastano l'azione dei radicali liberi.

### APPLICAZIONE

Dopo la detersione, applicare la crema sul viso, collo e décolleté con un delicato massaggio, sino a completo assorbimento.

La pelle risulterà fresca, luminosa, ristrutturata: effetto tensore.

### QUANDO SI USA

Tutti i giorni mattina e sera.





## 66v Siero Concentrato Viso Relaxis - Botolike Effetto immediato 30ml

caratteristiche dei principi attivi a pag. 110

### AZIONE

- Anti-Age
- Rassodante e Distensivo Rughe
- Azione Liftante

Il principale principio attivo presente nel Concentrato viso Relaxis Botolike, è un peptide di origine naturale con spiccato effetto sul rilassamento muscolare e sul rilascio dei neuromodulatori.

### EFFETTO IMMEDIATO

Morbido gel, ricco in principi attivi di origine naturale che agiscono sulla prevenzione ed attenuazione delle rughe di espressione, favorendo il rilassamento dell'epidermide. L'area trattata si rilassa restituendo bellezza ed armonia al volto.

### APPLICAZIONE

Applicare un'adeguata quantità di prodotto, viso, collo e décolleté massaggiando delicatamente fino a completo assorbimento.

### QUANDO SI USA

Tutti i giorni al mattino o alla sera.

Per intensificare e prolungare gli effetti del trattamento abbinare la Crema Relaxis - BotoLike 67V: al mattino il Siero e alla sera la Crema.

## 67v Crema Viso Relaxis - Botolike Effetto long-lasting 50ml

caratteristiche dei principi attivi a pag. 110

### AZIONE

- Anti-Age
- Rassodante e Distensivo Rughe
- Azione Liftante

Il principale principio attivo presente nella Crema Viso Relaxis Botolike, è un peptide di origine naturale con spiccato effetto sul rilassamento muscolare e sul rilascio dei neuromodulatori.

### EFFETTO LONG-LASTING

Morbida crema, ricca di principi attivi di origine naturale che agiscono sulla prevenzione ed attenuazione delle rughe di espressione, favorendo la decontrazione dei muscoli epidermici. L'area trattata si rilassa restituendo bellezza ed armonia al volto.

### APPLICAZIONE

Applicare un'adeguata quantità di prodotto, viso, collo e décolleté massaggiando delicatamente fino a completo assorbimento.

### QUANDO SI USA

Tutti i giorni al mattino o alla sera.

Per un effetto immediato, usare, in abbinamento alla Crema, il Siero Relaxis - Botolike 66V: al mattino il Siero e alla sera la Crema.



## 68v Maschera Pelli Impure Purificante e Dermoprotettiva con Argilla Bianca, estratto di Achillea ed Oli essenziali di Tea Tree e Rosmarino 250ml

caratteristiche dei principi attivi a pag. 94 - 97 - 106

### AZIONE

- Per pelli grasse, impure e con tendenza acneica.
- Maschera ricca e corposa, caratterizzata da una speciale sinergia di ingredienti funzionali, con spiccata azione dermopurificante, lenitiva, protettiva e rinfrescante. La pelle ritrova il suo naturale equilibrio e appare più luminosa e compatta.

### APPLICAZIONE

Dopo la consueta pulizia, stendere su viso e collo uno strato uniforme di prodotto, senza massaggiare. Lasciare in posa per 10-15 minuti, asportare utilizzando delle spugnette inumidite.

### QUANDO SI USA

Una o due volte alla settimana in funzione delle condizioni della pelle.



## 69v Maschera Pelli Sensibili e Delicate, Idratante e Nutriente con Sodium DNA, Estratto di Aloe Vera e uno speciale Polimero Idratante 250ml

caratteristiche dei principi attivi a pag. 97 - 111

### AZIONE

- Ideale per il trattamento di pelli secche, delicate e iponutrite. Formula esclusiva extra-delicata e idratante, indispensabile per donare alle pelli più sensibili radiosità e bellezza immediate. Contrasta secchezza cutanea e rossori, rigenera e dona benessere all'epidermide, grazie anche alle speciali sostanze funzionali contenute. Svolge una marcata azione anti-età, rendendo la pelle elastica, luminosa, compatta e idratata.

### APPLICAZIONE

Maschera leave-on. Applicare su viso, collo e décolleté ben detersi, uno strato sottile di prodotto e lasciare in posa per 10-15 minuti (in questo periodo di posa la pelle assorbe il prodotto). Eliminare un eventuale eccesso di prodotto con spugnette inumidite.

### QUANDO SI USA

Una o due volte la settimana in funzione delle condizioni della pelle.





**70v** Maschera Gel Viso S.O.S. Purificante e Riequilibrante con Estratto di Fomes Officinalis, Acqua Distillata di Hamamelis e Pantenolo 250ml

caratteristiche dei principi attivi a pag. 96 - 102 - 108

## AZIONE

- Gel fresco, morbido e setoso.
  - Trattamento S.O.S. per purificare la pelle in pochi minuti! Dona alla pelle immediato comfort, benessere ed equilibrio.
- Ideale per tutti i tipi di pelle**, in particolare grasse e con tendenza acneica.
- La preziosa formula, dall'azione dermopurificante, riequilibrante e rinfrescante, contrasta la formazione dei pori dilatati e comedoni.
- La pelle appare purificata, equilibrata, uniforme, fresca, luminosa, compatta e uniforme
- Restituisce uniformità, luminosità e setosità all'epidermide.

## APPLICAZIONE

Dopo la consueta pulizia, stendere su viso e collo uno strato uniforme di prodotto, senza massaggiare. Lasciare in posa per soli 10 minuti, asportare utilizzando delle spugnette inumidite.

## QUANDO SI USA

Da una a tre volte la settimana, in funzione delle necessità e delle condizioni della pelle



**71v** Crema Notte Superidratante con Sodium DNA, Vitamine, Olio d'Argan ed Estratto Buddleja 50ml

caratteristiche dei principi attivi a pag. 99 - 106 - 111

## AZIONE

- Per tutti i tipi di pelle. Particolarmente indicata per le pelli secche e delicate.
- Formula esclusiva ideale per ottenere il massimo dei benefici dalle ore di riposo notturno, momento ideale per il rinnovamento cellulare. Grazie all'efficacia degli ingredienti funzionali che lavorano in sinergia, esplica un'intensa azione idratante, protettiva e rigenerante. Dona alla pelle una giovinezza senza tempo e una eccezionale luminosità
- Pelle rigenerata, perfettamente idratata e nutrita, luminosa e vitale.

## APPLICAZIONE

Ogni sera dopo un'accurata detersione su viso, collo e décolleté massaggiando con movimenti circolari, fino a completo assorbimento.

## QUANDO SI USA

Quotidianamente, alla sera dopo la detersione.



Rosmarino



V I S O  
L I N E A  
R E A T M

## FINALMENTE BELLA COME UN FIORE!

### INNOVATIVO TRATTAMENTO PROFESSIONALE

PER IL VISO AD AZIONE PROTETTIVA E LENITIVA: IDEALE PER TUTTI I TIPI DI PELLE.

FAVORISCE IL NATURALE MECCANISMO DI AUTORIPARAZIONE DELLA PELLE DANNEGGIATA, ARROSSATA, DISIDRATATA, ANCHE PROFONDAMENTE.

#### SPECIFICO PER:

- \* PELLE DANNEGGIATA
- \* PELLE CHE HA SUBITO TRATTAMENTI ESTETICI INVASIVI
- \* PELLE ARROSSATA, ANCHE DA ESPOSIZIONI ECCESSIVE AL SOLE
- \* PELLE CON CICATRICI
- \* PELLE DANNEGGIATA DA INQUINAMENTO
- \* PELLE DISIDRATATA E SENSIBILE.

## KIT ISTITUTO

#### IL KIT COMPRENDE:

- \* 72V PEELING ENZIMATICO  
FLACONE DA 30 ml
- \* 73V CONCENTRATO RIVITALIZZANTE  
FLACONE DA 20 ml
- \* 74V SIERO AD AZIONE CALMANTE  
E RESTITUTIVA  
FLACONE DA 20 ml
- \* 75V MASCHERA GEL RINFRESCANTE  
- RIGENERANTE  
TUBO DA 100 ml
- \* 76V CREMA PROTETTIVA-IDRATANTE  
FLACONE DA 15 ml

## KIT DOMICILIARE

#### IL KIT DOMICILIARE COMPRENDE:

- \* 77V CREMA PROTETTIVA IDRATANTE  
FLACONE DA 50 ml
- \* 78V CONCENTRATO RIVITALIZZANTE  
FLACONE DA 15 ml

art. 40000990  
(Non Incluso nel Kit Istituto)



art. 40000989



## INDICAZIONI GENERALI PER IL TRATTAMENTO FIOR DI PELLE

IL TRATTAMENTO COMPLETO CONSISTE IN N. 5 SEDUTE DA EFFETTUARSI CON LA SEGUENTE FREQUENZA:

- \* 2 O 3 TRATTAMENTI LA PRIMA SETTIMANA
- \* 1 TRATTAMENTO ALLA SETTIMANA PER LE DUE SUCCESSIVE

LA FREQUENZA ANNUALE CONSIGLIATA DIPENDE DALLE PROBLEMATICHE DELLA PELLE, PUÒ ESSERE INDICATA UNA RIPETIZIONE DEL TRATTAMENTO PROFESSIONALE INTENSIVO 3/5 VOLTE L'ANNO.

SI CONSIGLIA, PER INTENSIFICARE E MANTENERE IL RISULTATO OTTENUTO IN ISTITUTO, IL KIT INTEGRATIVO DOMICILIARE FIOR DI PELLE

### 72v Peeling Enzimatico con Proteasi e Allantoina 30ml

caratteristiche dei principi attivi a pag. 97 - 108

Maschera peeling in Gel che svolge un'importante azione rigenerante dell'epidermide. Aiuta a ridurre le imperfezioni cutanee, prepara al meglio la pelle per i trattamenti cosmetici e le dona una luminosità immediata.

Utilizzata come trattamento preparatore per la pelle del viso, aiuta a contrastare lavisibilità di rughe e micro rughe. Idonea per tutti i tipi di pelle.

#### AZIONE

Trattamento esfoliante di ultima generazione che assicura una pelle morbida, liscia, tonica e luminosa. Aiuta a mantenere la pelle giovane rispettandone la naturale fisiologia.



### 73v 78v Concentrato Rivitalizzante con Gel di Aloe Vera, Bava di Lumaca, Acido Jaluronico Cross Linkato ed Estratto di Sambuco 20ml - 15ml

caratteristiche dei principi attivi a pag. 94 - 95 - 97 - 98 - 110

Speciale complesso multifunzionale che combina un pool di ingredienti naturali accuratamente selezionati per rigenerare l'epidermide donando alla pelle elasticità e luminosità. Dall'immediato effetto rivitalizzante, contrasta i fenomeni di sensibilità e rossore nei processi di autoriparazione della pelle danneggiata.

#### AZIONE

Super concentrato che migliora l'elasticità e la luminosità della pelle, contrasta efficacemente l'invecchiamento cutaneo, crea un istantaneo film idratante sull'epidermide, contrasta i fenomeni di sensibilità e rossore e favorisce i processi di autoriparazione della pelle danneggiata.



Sambuco



## 74v Siero ad Azione Calmante e Restitutiva con Bava di Lumaca, Sodium DNA, Gel di Aloe Vera e Oli di Argan e di Lentisco 20ml

caratteristiche dei principi attivi a pag. 97 - 98 - 106 - 107

Siero lenitivo ad alta concentrazione di specifici ingredienti naturali che esplicano un'indispensabile azione calmante e restitutiva.

### AZIONE

Contribuisce a correggere le imperfezioni cutanee. Uniforma il colorito della pelle, ne esalta la luminosità e le restituisce tono, elasticità ed idratazione. Ha un'azione mirata contro la pelle danneggiata e sensibile e migliora l'aspetto dell'epidermide donandole comfort e benessere. Azione calmante e restitutiva. Esalta la luminosità della pelle e le restituisce tono, elasticità ed idratazione.



## 75v Maschera Gel Rinfrescante - Rigenerante con Bava di Lumaca, gel di Aloe Vera, Acido Jaluronico Cross Linkato 100ml

caratteristiche dei principi attivi a pag. 95 - 97 - 98

Gel rinfrescante e calmante con ingredienti funzionali dall'azione rigenerante e lenitiva, dona sollievo e comfort all'epidermide.

### AZIONE

Contribuisce a ripristinare i naturali equilibri cutanei della pelle danneggiata.

Ricca e preziosa Maschera viso leave-on che aiuta la pelle sensibile e danneggiata nei processi di auto riparazione.

E' un vero cocktail di bellezza che dona alla pelle un'intensa idratazione, tono, morbidezza e luminosità.



## 76v Crema Protettiva-Idratante con Bava di Lumaca, Sodium DNA, Gel di Aloe Vera, Acido Jaluronico Cross Linkato, Olio di Lentisco, Estratto di Sambuco ed Astaxantina 15ml - 50ml

caratteristiche dei principi attivi a pag. 95 - 97 - 98 - 107 - 110 - 111

Preziosa formulazione, arricchita con componenti estremamente emollienti, che agisce nutrendo in profondità anche le pelli più esigenti.

### AZIONE

Lenitiva, Protettiva, Idratante, Nutritiva. Protezione dai raggi UV. Preziosa crema, con texture leggera, non grassa e di rapido assorbimento. Dona una prolungata sensazione di morbidezza. Questa crema, aiuta a proteggere la pelle dai danni indotti dai raggi UV, ritardando il photoaging cutaneo.

Idrata, dona tono, vitalità e rinnova l'elasticità cutanea delle pelli più sensibili e danneggiate.





# LE

## PROTOCOLLO DI UTILIZZO TRATTAMENTO PROFESSIONALE

### FASE 1 - PREPARAZIONE AL TRATTAMENTO

#### DETERSIONE E TONIFICAZIONE DEL VISO.

Il tono della pelle si ottiene attraverso una miscela a base di acidi di frutta in combinazione con sostanze astringenti. Questa miscela rimuove i depositi della pelle, la sporczia, aspetto oleoso e residui di trucco.

**72V - PEELING ENZIMATICO** Con il viso perfettamente deterso e tonificato, applicare, sull'area da trattare, 6 ml (equivalente a n.4 pompate) di Peeling Enzimatico, stendendolo con le dita o con l'aiuto di un pennello. L'azione cheratolitica/esfoliante favorisce l'assorbimento dei successivi prodotti che verranno applicati.

Lasciare in posa da 5 a 10 minuti massimo. Rimuovere completamente il prodotto con l'aiuto di spugnette inumidite.

### FASE 2 - TRATTAMENTO INTENSIVO

**73V - CONCENTRATO RIVITALIZZANTE** Applicare sul viso 4 ml di prodotto (Utilizzare il dosatore a in dotazione), massaggiare con movimenti circolari e leggeri, fino a completo assorbimento.

#### 74V - SIERO AD AZIONE CALMANTE E RESTITUTIVA

Applicare sul viso 4 ml di prodotto (Utilizzare il dosatore a in dotazione), massaggiare con movimenti circolari e leggeri, fino a completo assorbimento.

**75V - MASCHERA GEL RINFRESCANTE-RIGENERANTE** Applicare, sull'area da trattare, uno sottile strato di prodotto (riferirsi alle tacche presenti sul tubo, circa 20ml per applicazione), escludendo la zona occhi, con l'aiuto di un pennello.

Lasciare in posa per 10-15 minuti quindi massaggiare fino a completo assorbimento del prodotto.

### FASE 3- CHIUSURA DEL TRATTAMENTO

**76V - CREMA PROTETTIVA-IDRATANTE** Concludere il trattamento Fior di Pelle, applicando sul viso 3 ml di prodotto (equivalente a n. 2 pompate), eseguendo un delicato e prolungato massaggio su tutto il viso, fino ad assorbimento della Crema Protettiva-Idratante.

Si consiglia, per intensificare e mantenere il risultato ottenuto in Istituto, il **Kit Integrativo Domiciliare Fior Di Pelle art. 40000990:**

**78V - CONCENTRATO RIVITALIZZANTE**, in sinergia con la **77V - CREMA PROTETTIVA-IDRATANTE**, accelera i risultati di riparazione e prosegue gli effetti del trattamento intensivo effettuato in Istituto.

Di giorno, si consiglia l'applicazione di CREMA PROTETTIVA-IDRATANTE 77V, come protezione globale del viso, mentre, alla sera, il CONCENTRATO RIVITALIZZANTE 78V.

#### 77V - CREMA PROTETTIVA-IDRATANTE

**MODO D'USO:** Applicare sul viso, tutti i giorni, per i primi 5 giorni e successivamente, a giorni alterni, 1,5 ml di prodotto (equivalente ad una pompata), massaggiare con movimenti circolari e leggeri, sino a completo assorbimento.

#### 78V - CONCENTRATO RIVITALIZZANTE

**MODO D'USO:** Applicare sul viso, tutti i giorni, per i primi 10 giorni e successivamente, a giorni alterni, 3 ml di prodotto (equivalente a n. 2 pompate), eseguendo un delicato e prolungato massaggio su tutto il viso, fino ad assorbimento.



**79v** Gel Detergente Pelli Impure con NMF, Oli Essenziali di Tee Tree Rosmarino, Estratto di Achillea e Tensioattivo a base di Zinco 150ml

caratteristiche dei principi attivi a pag. 94 - 105 - 106 - 111

## AZIONE

- Idoneo per pelli impure, con tendenza acneica, intossinate
- Idratante e Dermoprotettivo.
- Rimuove il trucco e i residui dell'inquinamento.
- Libera i pori dalle impurità lasciando la pelle luminosa e idratata.
- Proprietà dermofunzionali: antinfiammatorie, astringenti, disarrossanti ed antiseborroiche.

## APPLICAZIONE

Applicare il Gel sul viso precedentemente inumidito e massaggiare delicatamente con movimenti circolari. Rimuovere con acqua fresca o con un dischetto di cotone inumidito

## CON APPARECCHIO

Applicare il Gel sul viso e massaggiare delicatamente con l'accessorio Brush morbido, eseguendo movimenti circolari.

## QUANDO SI USA

Nel contesto di un trattamento pelli impure come deterzione. Di sera, ogni qualvolta si desidera rimuovere il trucco e i residui d'inquinamento o, al mattino, come rivitalizzante e piacevole sensazione di benessere come preparazione al make up.



**80v** Peeling Enzimatico con Proteasi e Allantoina 100ml

caratteristiche dei principi attivi a pag. 97 - 108

## AZIONE

Maschera peeling in Gel che svolge un'importante azione rigenerante dell'epidermide. Aiuta a ridurre le imperfezioni cutanee, prepara al meglio la pelle per i trattamenti cosmetici e le dona una luminosità immediata.

Utilizzata come trattamento preparatore per la pelle del viso, aiuta a contrastare la visibilità di rughe e micro rughe.

Idonea per tutti i tipi di pelle.

Aiuta a mantenere la pelle giovane rispettandone la naturale fisiologia.

## APPLICAZIONE

Con il viso perfettamente deterso e tonificato, applicare, sull'area da trattare, un sottile strato di Peeling Enzimatico, stendendolo con le dita o con l'aiuto di un pennello. L'azione cheratolitica/esfoliante favorisce l'assorbimento dei successivi prodotti che verranno applicati.

Lasciare in posa da 5 a 10 minuti massimo.

Rimuovere completamente il prodotto con l'aiuto di spugnette inumidite.

## QUANDO SI USA

Una o due volte la settimana a seconda delle caratteristiche cutanee.

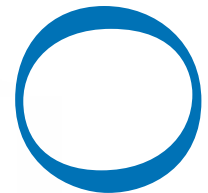

L I N E A

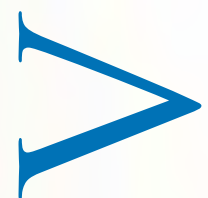



## 81v Gel all'Acido Glicolico con Alghe Rosse Esfoliante ed Idratante **Formula potenziata al 40%** 250ml

caratteristiche dei principi attivi a pag. 94 - 100

### AZIONE

Elevata concentrazione di Acido Glicolico: 40%.

Gel fresco per il trattamento esfoliante, con Polisaccaridi da Alghe Rosse, dalla spiccata azione idratante e lenitiva.

Promuove il rinnovamento dell'epidermide donando alla pelle un aspetto più uniforme e luminoso.

Specifico per:

- pelli mature con presenza di rughe.
- pelli acneiche in presenza di cheloidi.

Non unto, assorbimento rapido, sensazione di comfort e benessere.

### APPLICAZIONE

Applicare un leggero velo di prodotto sul, viso, collo e décolleté precedentemente detersi.

Lasciare in posa per 3-5 minuti. Rimuovere accuratamente con abbondante acqua.

Se necessario, tamponare il pH cutaneo con una lozione tonica.

Se durante il tempo di posa compaiono evidenti reazioni di rossore, asportare immediatamente il

Prodotto risciacquando abbondantemente con acqua.

Avvertenze: Evitare il contatto con occhi e mucose.

SOLO PER USO PROFESSIONALE

### QUANDO SI USA

Da una o tre volte al mese in funzione delle condizioni e della tipologia di pelle



## 82v Peeling a base di Acido Mandelico Esfoliante - Purificante 100ml

caratteristiche dei principi attivi a pag. 95

### AZIONE

Concentrato di Acido Mandelico in soluzione acquosa, ad elevato effetto levigante. Indicato nei trattamenti antiage e contro le macchie cutanee, svolge una dolce ma efficace azione cheratolitica e depigmentante. Consigliato anche per pelli sensibili.

### APPLICAZIONE

Applicare sulla pelle l'Acido Mandelico utilizzando l'apposito contagocce e disporre il prodotto con un batuffolo di cotone con movimenti circolari e lenti. Tempi di posa: pelli delicate 10'/15' - pelli spesse e resistenti 20'/25' minuti. Qualora si verificassero eccessivo pizzicore o arrossamento cutaneo sospendere il trattamento e sciacquare con abbondante acqua tiepida.

### QUANDO SI USA

Una volta a settimana in funzione delle condizioni di pelle. Per pelli ipersensibili una volta ogni due settimane.



fi1  
fi2

Crema filler  
ANTIETÀ GIORNO  
50ml - 100ml

caratteristiche dei principi attivi a pag. 95 - 99 - 106 - 108 - 112 - 113

## AZIONE

Crema dalla texture ricca e confortevole che, grazie all'effetto tensore, contrasta i segni del tempo caratteristici delle pelli mature per un trattamento antietà. Nutre ed idrata l'epidermide restituendole tono, compattezza e luminosità.

## APPLICAZIONE

applicare la Crema e massaggiare fino a completo assorbimento, insistendo in modo particolare sulle zone che presentano le tipiche rughe d'espressione. Costituisce un'ottima base per il trucco.

## QUANDO SI USA

Tutte le mattine dopo la detersione.

## ATTIVI

- BoNT PEPTIDE
- PROVITAMINA B<sub>5</sub>
- ZANTHALENE®
- VITAMINA E
- BURRO DI KARITÉ
- OLIO DI ARGAN
- ACIDO IALURONICO AD ALTO PESO MOLECOLARE



fi3

Siero filler  
ANTIETÀ - ATTIVANTE  
30ml

caratteristiche dei principi attivi a pag. 95 - 99 - 100 - 113

## AZIONE

Siero di rapido assorbimento dalla texture leggera ed idratante. Complemento ideale della crema per un trattamento completo e mirato antietà, può essere utilizzato anche come unico prodotto soprattutto nei mesi estivi. Arricchito con un pool di ingredienti attivanti e protettivi della matrice dermica, costituisce un prezioso alleato nella lotta contro l'invecchiamento cutaneo.

## APPLICAZIONE

Applicare il Siero e massaggiare fino a completo assorbimento, insistendo in modo particolare sulle zone che presentano le tipiche rughe d'espressione. Costituisce un'ottima base per il trucco.

## QUANDO SI USA

Tutte le sere, dopo la detersione.

## ATTIVI

- BoNT PEPTIDE
- ZANTHALENE®
- COMPLESSO MINERALE ENERGIZZANTE ANTIETÀ
- ACIDO IALURONICO AD ALTO PESO MOLECOLARE





LINEA VISO  
FILLER

FILLER

FILLER  
VISO  
LINEA VISO



fi4

Gel contorno occhi filler ANTIETÀ  
15ml

caratteristiche dei principi attivi a pag. 95 - 99 - 104 - 111 - 113

### AZIONE

- ° Gel fresco e leggero che regala un immediato sollievo alla zona del contorno occhi. L'azione tonificante e "liftante", tipica del complesso funzionale impiegato, restituisce allo sguardo nuova luminosità e freschezza.
- ° Effetto drenante

### APPLICAZIONE

Applicare il prodotto sulla zona periorbitale e massaggiare fino a completo assorbimento, insistendo in modo particolare sulle zone che presentano le tipiche rughe d'espressione o borse. Costituisce un'ottima base per il trucco.

### QUANDO SI USA

Tutte le mattine dopo la detersione o ogniqualvolta si desideri dare una piacevole sensazione di sollievo agli occhi.

### ATTIVI

- ° BoNT PEPTIDE
- ° ZANTHALENE®
- ° LIPOPEPTIDE
- ° TETRAPEPTIDE
- ° ACIDO IALURONICO AD ALTO PESO MOLECOLARE



ZANTHALENE®

fi5

Concentrato filler ANTIETÀ  
8 fiale da 2ml

caratteristiche dei principi attivi a pag. 99 - 104 - 108 - 113

### AZIONE

Fluido concentrato effetto lifting, adatto a pelli segnate dal tempo, riduce attivamente la profondità delle rughe del viso e del collo, decontraendo i muscoli epidermici in modo naturale.

### APPLICAZIONE

Applicare il contenuto di una fiala su tutto il viso e il décolleté con un leggero massaggio fino a completo assorbimento.

### ATTIVI

- ° BoNT PEPTIDE,
- ° LIPOPEPTIDE,
- ° PROVITAMINA B5
- ° ZANTHALENE®

### QUANDO SI USA

Da una a due volte alla settimana.



fi6

Maschera filler ANTIETÀ  
6 buste da 25ml

caratteristiche dei principi attivi a pag. 94 - 100

### AZIONE

Maschera a velo funzionalizzata con un pool di ingredienti dalla spiccata azione idratante, rinnovatrice e tonificante. I due prodotti fiala e maschera, usati in associazione, costituiscono un trattamento completo ed efficace contro i segni del tempo.

### APPLICAZIONE

Applicare il velo contenuto nella busta della maschera preformata, adagiandolo sul viso deterso e tonificato. Lasciare in posa da 15 a 20 minuti, poi rimuovere il velo e picchiare sul viso il restante prodotto, in modo che tutti i principi attivi vengano assorbiti dall'epidermide.

### CON APPARECCHIO

Dopo l'applicazione del velo imbibito utilizzare la funzione microiono o Ultrasuono 3 KHz per 2 - 3 minuti allo scopo di intensificare l'assorbimento degli attivi.

### ATTIVI

- ° COMPLESSO MINERALE
- ° ENERGIZZANTE ANTIETÀ
- ° ACIDO GLICOLICO

### QUANDO SI USA

Da una a due volte alla settimana.





# F I L L E R V I S A O L I N Z

## IL KIT FILLER (ART. 40000713Fi)

è ESPRESSAMENTE STUDIATO per un trattamento completo  
antietà dedicato al SINGOLO CLIENTE.

- UN VASO DI **CREMA FILLER** ANTIETÀ GIORNO - 50 ml (fi1)
- UN TUBO DI **CREMA FILLER** ANTIETÀ GIORNO - 100 ml (fi2)
- UN FLACONE DI **SIERO FILLER ATTIVANTE** ANTIETÀ - 30 ml (fi3)
- UN TUBO DI **GEL CONTORNO OCCHI FILLER** ANTIETÀ - 15 ml (fi4)
- 8 FIALE DI **CONCENTRATO FILLER** ANTIETÀ - 2 ml (fi5)
- 6 BUSTE MONOUSO DI **MASCHERE FILLER** ANTIETÀ - 25 ml (fi6)



# TRATTAMENTO INTENSIVO IN INSTITUTO

## FASE 1

DETERSIONE ed ESFOGLIAZIONE (scrub)

## FASE 2

### **SIERO FILLER ANTIETÀ (fi3)**

Applicare Siero filler Antietà fino al completo assorbimento





## FASE 3 (CONSIGLIATO)

Per intensificare l'azione dei prodotti specifici che seguiranno nel trattamento, è **consigliabile l'utilizzo di R.F.** (Radio Frequenza) professionale.



## FASE 4

### MASCHERA FILLER ANTIETÀ (fi6)

È RICCA DI PRINCIPI ATTIVI, distende e tonifica attenuando i segni provocati dalla stanchezza.

**Crea un effetto anti-age.**

Lasciare in posa da 15 a 20 minuti, rimuovere il velo e picchiettare sul viso il restante prodotto, in modo che tutti i principi attivi vengano assorbiti dall'epidermide.



## FASE 5

### CONCENTRATO FILLER ANTIETÀ (fi5)

Applicare il **contenuto di una fiala** su tutto il VISO e il DÉCOLLETÉ con un leggero massaggio, fino a completo assorbimento.



## FASE 6

### CREMA FILLER ANTIETÀ (fi2)

Applicare la crema e massaggiare fino a completo assorbimento, **INSISTENDO in modo particolare sulle zone** che presentano le tipiche rughe d'espressione.



## FASE 7

### GEL CONTORNO OCCHI (fi4)

Applicare nella **zona perioculare e labiale**; massaggiare leggermente fino a completo assorbimento.



# TRATTAMENTO AUTOCURA A CASA MATTINO | SERA

## FASE 1



### CREMA FILLER - Antietà - Giorno

Applicare tutte le mattine sul viso dopo una corretta detersione.

## FASE 1



### GEL CONTORNO OCCHI FILLER - Antietà

Dopo una corretta detersione, applicare tutte le sere, nella zona perioculare.

## FASE 2

### SIERO FILLER - Attivante Antietà

Applicare sul viso tutte le mattine dopo aver applicato crema Filler Antietà giorno.



## FASE 2

### CONCENTRATO FILLER - Antietà

Dopo aver applicato Gel Contorno Occhi Filler Antietà, applicare il contenuto di una fiala su tutto il viso e il décolleté: tutte le sere, o a sere alterne a seconda della profondità dell'inestetismo da contrastare.





**STAMINAL**  **ANTI-AGE** è una linea di trattamenti specifici anti-età per il viso, collo e décolleté, a base di Cellule Staminali da **MELA UTTWILER SPÄTLAUBER**.

L'azione sinergica dei componenti delle formule apportano energia vitale alle cellule della pelle e rigenerano i tessuti.

La ricerca scientifica degli ultimi anni ha portato alla luce l'efficacia dell'impiego delle Cellule Staminali vegetali nel campo cosmetico.

È provato infatti che a contatto con la pelle queste cellule creino significativi processi di rigenerazione cutanea, stimolando quelle presenti nel nostro corpo che, con il passare del tempo, rallentano la loro funzione di rinnovamento.

#### **COSA SONO LE Cellule Staminali**

Ogni cellula degli organismi viventi è specializzata, cioè svolge una specifica funzione.

Le Cellule Staminali sono cellule "primitive" cioè non ancora specializzate a compiere un processo particolare: possono quindi trasformarsi e generare nuovi tessuti rigenerando e riparando le cellule del nostro corpo che, con il passare del tempo, hanno perso la loro funzione di rinnovamento.

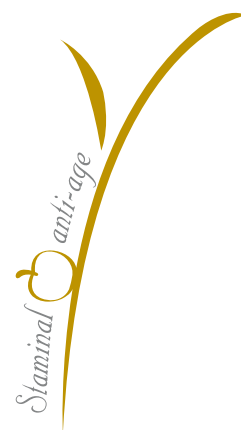

#### **PERCHÉ LE Cellule Staminali DA MELA UTTWILER SPÄTLAUBER SONO UN EFFICACE ANTI-AGE?**



La MELA UTTWILER SPÄTLAUBER, originaria della Svizzera, presenta una particolarità rispetto alle altre varietà di mela: non "appassisce" perché contiene alti livelli di Cellule Staminali (longevity stem cells) che proteggono il frutto e garantiscono la sua longevità. L'estratto di questa particolare varietà di mela stimola il ringiovanimento della pelle, sollecitando e rivitalizzando le Cellule Staminali cutanee che aumentano la loro durata di vita. Test clinici confermano l'attenuazione visibile delle rughe e il miglioramento della compattezza dei tessuti cutanei.

La rivoluzionaria scoperta ci ha permesso di mettere a punto Staminal  Anti-Age, una linea di trattamenti specifici anti-età per il viso, collo e décolleté, una straordinaria risposta ai problemi di invecchiamento cutaneo ed alla formazione di rughe.

Le formulazioni dei prodotti Staminal  Anti-Age potenziano le proprietà dell'estratto di Cellule Staminali da Mela Uttwiler Spätlauber con un'azione sinergica dei suoi componenti che apportano energia vitale alle cellule della pelle e rigenerano i tessuti.

La formazione delle rughe è ritardata, i segni del tempo attenuati. Il risultato è una pelle dall'aspetto giovane e radioso, tonico e compatto.

#### **AZIONE**

-  Stress da sole, inquinamento, stanchezza e necessità di un trattamento **RIGENERANTE**.
-  Leggero cedimento connettivale e necessità di essere **RIDENSIFICATA**.
-  Effetto **LIFTING**, ricompatta la pelle.

#### **QUANDO SI USA**

Un ciclo di due sedute settimanali in istituto sono sufficienti per un trattamento intensivo rigenerante della pelle, abbinate ad un utilizzo, a domicilio, dei prodotti di auto-trattamento.





# BeneXere®

**st1** Scrub viso concentrato a base di estratto di Cellule Staminali con Polvere di Quarzo  
100ml  
caratteristiche dei principi attivi a pag. 100 - 108

## AZIONE

Formula ricca di principi attivi e polvere di Quarzo. Ideale per la pulizia profonda del viso, è indispensabile prima di ogni trattamento per un ottimale assorbimento dei prodotti. Leviga la pelle ed affina la grana dell'epidermide restituendole luminosità e splendore.

## APPLICAZIONE

applicare uno strato sottile di prodotto su viso, collo e décolleté. Massaggiare delicatamente con movimenti circolari dal centro del viso verso l'esterno. Rimuovere con una piccola spugna inumidita o abbondante acqua calda.

## CON APPARECCHIO

Dopo il tempo di posa stabilito, per un'azione più intensiva, rimuovere il prodotto mediante ultrasuoni (25KHz.) con applicatore a lama.

## QUANDO SI USA

Da una a due volte alla settimana.



**st2** Siero viso ANTI-AGE Acido ialuronico e Cellule Staminali  
30ml  
caratteristiche dei principi attivi a pag. 94 - 100

## AZIONE

Il Siero Viso Anti-Age con Cellule Staminali vegetali da Mela Uttwiler Spätlauber, contrasta attivamente i segni d'invecchiamento e la formazione delle rughe, grazie ad una profonda azione energizzante e antiossidante. L'acido ialuronico assicura una intensa idratazione, rigenerando e tonificando la pelle che risulterà più elastica e compatta.

## APPLICAZIONE

dopo lo Scrub **st1**, applicare alcune gocce di Siero **st2** sul viso picchiettando fino al completo assorbimento. Da usare prima e dopo la Maschera **st3**.

## QUANDO SI USA

Tutte le sere dopo la detersione.



LINEA VISIO  
STAMINALI



## st3 Maschera elasticizzante restitutiva con complesso a base di Fucosio 125ml

caratteristiche dei principi attivi a pag. 102

### AZIONE

Ideale per tutti i tipi di pelle, tonifica l'epidermide grazie ad oli trattanti ed ingredienti attivi che rallentano i fenomeni di invecchiamento cutaneo. Un ricco complesso a base di Fucosio svolge una intensa azione idratante long-lasting.

### APPLICAZIONE

dopo il Siero st2, applicare la Maschera st3 su viso, collo e décolleté, escludendo la zona occhi e labbra. Lasciare agire per 15/20 minuti ed asportare con una piccola spugna inumidita.

### CON APPARECCHIO

Dopo l'applicazione del velo imbibito, utilizzare la funzione Microiono o Ultrasuono 3Khz per 2 o 3 minuti, allo scopo di intensificare l'assorbimento degli attivi.

### QUANDO SI USA

Da una a due volte alla settimana.



## st4 Crema viso ANTI-AGE a base di estratto di Cellule Staminali vegetali da MELA UTTWILER SPÄTLAUBER, vitamina E, complesso a base di Fucosio 100ml

caratteristiche dei principi attivi a pag. 100 - 102 - 112

### AZIONE

La Crema Viso Anti-Age con Cellule Staminali vegetali da Mela Uttwiler Spätläuber e vitamina E, contrasta attivamente i segni d'invecchiamento e la formazione delle rughe grazie ad una profonda azione energizzante e anti Radicali Liberi. Un ricco complesso a base di Fucosio svolge una intensa azione idratante long-lasting. La pelle è ridensificata, più tonica ed elastica, l'aspetto più giovane e i tratti rilassati.

### APPLICAZIONE

applicare dopo il siero st2 su viso, collo e décolleté, con un leggero massaggio per favorirne l'assorbimento.

### QUANDO SI USA

Tutte le mattine dopo la detersione.



## PRODOTTI DOMICILIARI PER PROSEGUIRE ED INTENSIFICARE IL TRATTAMENTO

## st5 Crema VISO GIORNO ANTI-AGE a base di estratto di Cellule Staminali vegetali da MELA UTTWILER SPÄTLAUBER, vitamina E, complesso a base di Fucosio 50ml

caratteristiche dei principi attivi a pag. 100 - 102 - 112

### AZIONE

La Crema Viso Giorno Anti-Age con Cellule Staminali vegetali da Mela Uttwiler Spätläuber e vitamina E, contrasta attivamente i segni d'invecchiamento e la formazione delle rughe grazie ad una profonda azione energizzante e anti Radicali Liberi. Un ricco complesso a base di Fucosio svolge una intensa azione idratante long-lasting. La pelle è ridensificata, più tonica ed elastica, l'aspetto più giovane e i tratti rilassati.

### APPLICAZIONE

applicare quotidianamente su viso, collo e décolleté, con un leggero massaggio per favorirne l'assorbimento.



## st6 Gel fondente ANTI-AGE CONTORNO OCCHI a base di estratto di Cellule Staminali vegetali da MELA UTTWILER SPÄTLAUBER, acido ialuronico e Olio di Mirtillo Rosso 15ml

caratteristiche dei principi attivi a pag. 94 - 100 - 105

### AZIONE

Gel Fondente Anti-Age Contorno Occhi. Di rapido assorbimento è arricchito da preziosi ingredienti quali le Cellule Staminali vegetali da Mela Uttwiler Spätläuber e Olio di Mirtillo Rosso per una intensa azione antinvecchiamento e antiossidante. Sostanze attive stimolano l'attività cellulare, riducono il gonfiore dell'area periorbitale e distendono le rughe attenuando i segni di stanchezza.

### APPLICAZIONE

applicare mattino e sera dopo la detersione, picchiettando in modo delicato dall'angolo interno dell'occhio fino alle tempie.





LINEA VISIO  
STAMINALI

# VEISO ZSTAMINALI

## IL KIT STAMINALI (ART. 40000474)

- UN TUBO DI **SCRUB VISO CONCENTRATO** 100 ml (st1)
- UN FLACONE DI **SIERO VISO ANTIAGE** 30 ml (st2)
- UN TUBO DI **MASCHERA ELASTICIZZANTE RESTITUTIVA** 125 ml (st3)
- UN TUBO DI **CREMA VISO ANTIAGE** 100 ml (st4)
- UN VASO DI **CREMA VISO GIORNO ANTIAGE** 50 ml (st5)
- UN VASO DI **GEL FONDENTE ANTIAGE CONTORNO OCCHI** 50 ml (st6)



Mela UTTWILER SPÄTLAUBER

BeneXere®

I

A

Q

A

T

V I S O

L I N E A  
S T A M I N A L I

S



# M E T O D I C A T R A T T A M E N T O S T A M I N A L

## FASE 1

### st1 SCRUB VISO con Polvere di Quarzo

USO: applicare uno strato sottile di prodotto su viso, collo e décolleté. Massaggiare delicatamente con movimenti circolari dal centro del viso verso l'esterno. Rimuovere con una piccola spugna inumidita o abbondante acqua calda.



## FASE 2 (CONSIGLIATO)

### RADIOFREQUENZA

Per intensificare l'azione dei prodotti specifici che seguiranno nel trattamento, è **consigliabile l'utilizzo di R.F.** (Radio Frequenza) professionale.



## FASE 3

### st2 SIERO VISO ANTI-AGE con Concentrato a base di Estratto di Cellule Staminali e Acido Ialuronico

USO: dopo lo scrub **st1** applicare alcune gocce di siero sul viso picchiando fino al completo assorbimento.



## FASE 4

### st3 MASCHERA ELASTICIZZANTE RESTITUTIVA con Complesso a base di Fucosio

USO: applicare la maschera **st3** su viso, collo e décolleté, escludendo la zona occhi e labbra, lasciare agire per 15/20 minuti ed asportare con una piccola spugna inumidita.



## FASE 5

### st2 SIERO VISO ANTI-AGE con Concentrato a base di Estratto di Cellule Staminali e Acido Ialuronico

USO: dopo la maschera **st3**, applicare alcune gocce di siero **st2** sul viso picchiando fino al completo assorbimento.



## FASE 6

### st4 CREMA VISO ANTI-AGE a base di Estratto di Cellule Staminali, Vitamina E e Complesso a base di Fucosio

USO: applicare a fine trattamento su viso, collo e décolleté, con un leggero massaggio per favorirne l'assorbimento.



## METODICHE DEI TRATTAMENTI

### PULIZIA VISO BASE

#### 015 OLIO ESSENZIALE RILASSANTE

Applicare qualche goccia sulle mani, riscaldarle e far inspirare delicatamente alla cliente ed eseguire un brevissimo massaggio (sfioramento), collo, spalle.

#### 4v STRUCCANTE OCCHI BIFASICO

Prima dell'uso agitare il flacone al fine di miscelare omogeneamente le due fasi, applicare una generosa quantità di prodotto su un dischetto di cotone per rimuovere il make up dagli occhi e labbra.

#### 1v LATTE DETERGENTE

Applicare il prodotto sul viso, collo e décolleté, massaggiare con movimenti circolari, rimuovere con acqua fresca o spugne umide.

##### CON APPARECCHIO

Applicare il prodotto sul viso, collo e décolleté, procedere con la funzione brushing (spazzola con supporto in spugna) e massaggiare. Sciacquare con spugnette umide.



#### 61v ESFOLIANTE ACIDO SALICILICO

Lasciando la pelle leggermente umida, applicare uno strato sottile di esfoliante sul viso collo e décolleté. Massaggiare delicatamente con movimenti circolari dal basso verso l'alto, lasciare in posa da 4 a 8 minuti per pelli normali o miste. Per pelli sensibili e/o acneiche si consiglia di applicare l'esfoliante senza massaggiare e lasciare in posa da 4 a 6 minuti. Rimuovere con spugnette umide.

##### CON APPARECCHIO

Applicare il prodotto sul viso, collo e décolleté, procedere con la funzione brushing (spazzola con setole morbide) e massaggiare. Sciacquare con spugnette umide.



#### 012 OLIO ESSENZIALE PULIZIA PROFONDA

Applicare da 3 a 4 gocce su viso nella zona T e picchiettare per qualche secondo sino a completo assorbimento.

##### CON APPARECCHIO

Per facilitare l'apertura dei follicoli e la successiva "strizzatura" si consiglia una seduta con il vaporizzatore per circa 10 minuti. Avendo idratato la pelle, si consiglia di procedere con una applicazione di Ultrasuono a spatola per la rimozione delle impurità superficiali e/o più profonde.



#### 10v TONICO

Imbibire generosamente un batuffolo di cotone sul viso e collo per favorire l'assorbimento e la tonificazione.

##### CON APPARECCHIO

Applicare il tonico sul viso per mezzo dell'apposito nebulizzatore e successivamente picchiettare delicatamente con le dita.





## 011 OLIO ESSENZIALE LENITIVO

Per un'azione decongestionante, applicare da 3 a 4 gocce su viso, collo e décolleté e picchiettare per qualche secondo sino a completo assorbimento.

## 16v MASCHERA IDRATANTE

Stendere una generosa quantità di prodotto su viso collo e décolleté. Lasciare in posa per 15/20 minuti. Rimuovere con acqua tiepida.

### CON APPARECCHIO

Stendere una generosa quantità di maschera su viso, collo e décolleté e massaggiare con la funzione H.F. per circa 3/5 min. allo scopo di intensificare l'effetto del prodotto, stimolare la microcircolazione e favorirne l'assorbimento.

Lasciare in posa per 10/15 minuti e sciacquare con acqua tiepida.

Concludere il trattamento, a seconda delle condizioni della pelle, con:



## 23v TRATTAMENTO PELLI IMPURE E/O ACNEICHE

Applicare il prodotto su viso collo e décolleté e massaggiare fino a completo assorbimento.

Oppure

## 12v TRATTAMENTO IDRATANTE INTENSIVO PER PELLI DISIDRATE

Applicare il prodotto su viso collo e décolleté e massaggiare fino a completo assorbimento.

Oppure

## 55v TRATTAMENTO PER PELLI ULTRASENSIBILI

Applicare il prodotto su viso collo e décolleté e massaggiare fino a completo assorbimento.

Oppure

## 59v TRATTAMENTO CREMA ANTI-AGE PER PELLI SENESCENTI

Applicare il prodotto su viso collo e décolleté e massaggiare fino a completo assorbimento.

## PULIZIA VISO

PER TUTTI I TIPI DI PELLE

- durata indicativa del trattamento 60 min.
- effetto: dermopurificante, illuminante, ossigenante, idratante
- Numero ideali di sedute: da 1 a 2 volte al mese per pelli normali e miste; da 2 a 3 volte al mese per pelli impure, asfittiche e acneiche

## PRODOTTI DOMICILIARI CONSIGLIATI

- 3v LATTE DETERGENTE
- 4v STRUCCANTE OCCHI LABBRA BIFASICO
- 6v TONICO RIEQUILIBRANTE
- 60v CREMA ESFOLIANTE VISO
- 24v CREMA PER PELLI IMPURE
- 29v CREMA ANTI-AGE GIORNO
- 33v CREMA NUTRIENTE 24 ORE
- 56v CREMA GIORNO PER PELLI ULTRASENSIBILI
- 64v CREMA VISO BIOSPHERIX 9X - IALURONIC FILLER
- 65v CREMA VISO ALLA BAVA DI LUMACA
- 71v CREMA NOTTE SUPERIDRATANTE

V L I N E A  
S O



BeneXere®

# METODICHE

## DEI TRATTAMENTI

### VISO IDRATANTE

#### 015 OLIO ESSENZIALE RILASSANTE

Applicare qualche goccia sulle mani, riscaldarle e far inspirare delicatamente alla cliente ed eseguire un brevissimo massaggio (sfioramento), collo, spalle.

#### 4v STRUCCANTE OCCHI BIFASICO

Prima dell'uso agitare il flacone al fine di miscelare omogeneamente le due fasi, applicare una generosa quantità di prodotto su un dischetto di cotone per rimuovere il make up dagli occhi e labbra.

#### 1v LATTE DETERGENTE

Applicare il prodotto sul viso e collo e décolleté, massaggiare con movimenti circolari, rimuovere con acqua fresca o spugne umide.

#### 61v ESFOLIANTE ACIDO SALICILICO

Applicare uno strato sottile di esfoliante sul viso collo e décolleté, mantenere la pelle sul viso leggermente umida. Massaggiare delicatamente con movimenti circolari dal basso verso l'alto, lasciare in posa da 4 a 8 minuti per pelli normali o miste. Per pelli sensibili e/o acneiche si consiglia di applicare l'esfoliante senza massaggiare e lasciare in posa da 4 a 6 minuti. Rimuovere con spugnette umide.

#### CON APPARECCHIO

Applicare il prodotto sul viso e collo e décolleté, procedere con la funzione brushing (spazzola con setole morbide) e massaggiare. Sciacquare con spugnette umide.

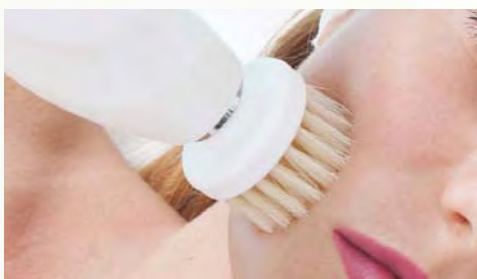

#### 10v TONICO

Imbibire generosamente un batuffolo di cotone sul viso e collo per favorire l'assorbimento e la tonificazione.

#### CON APPARECCHIO

Applicare il tonico sul viso per mezzo dell'apposito nebulizzatore e successivamente picchiettare delicatamente con le dita.



#### 09 OLIO ESSENZIALE DRENANTE

Applicare 3/4 gocce sui gangli linfatici. Procedere con un leggero massaggio.

#### 14v CONCENTRATO IPER-IDRATANTE ELASTICIZZANTE

Applicare il prodotto su viso collo e décolleté e far penetrare con un leggero massaggio.

#### CON APPARECCHIO

Applicare il prodotto su viso, collo e décolleté e per una maggiore penetrazione utilizzare la funzione Ultrasuono o in alternativa, la funzione Mirco-Jono.





Oppure

Per favorire una profonda idratazione ed intensificare l'effetto benefico del Concentrato Iper-Idratante, prima di applicare il prodotto, precedere con un breve trattamento di Radio Frequenza nelle aree interessate per circa 10 minuti, successivamente applicare il Concentrato.

## 16v MASCHERA IDRATANTE

Stendere una generosa quantità di prodotto su viso collo e décolleté. Lasciare in posa per 15/20 minuti. Rimuovere con acqua tiepida.

### CON APPARECCHIO

Stendere una generosa quantità di Maschera su viso, collo e décolleté e massaggiare con la funzione H.F. per circa 3/5 min. allo scopo di intensificare l'effetto del prodotto, stimolare la microcircolazione e favorirne l'assorbimento. Lasciare in posa per 10/15 minuti e sciacquare con acqua tiepida.



Oppure

## 69v MASCHERA PELLI SENSIBILI E DELICATE IDRATANTE E NUTRIENTE

Maschera leave-on. Applicare su viso, collo e décolleté ben detersi, uno strato sottile di prodotto e lasciare in posa per 10-15 minuti (in questo periodo di posa la pelle assorbe il prodotto). Eliminare un eventuale eccesso di prodotto con spugnette inumidite.

Oppure

## 70v MASCHERA GEL VISO S.O.S. PURIFICANTE E RIEQUILIBRANTE

Stendere su viso e collo uno strato uniforme di prodotto, senza massaggiare. Lasciare in posa per soli 10 minuti, asportare utilizzando delle spugnette inumidite.

## 12v TRATTAMENTO IDRATANTE INTENSIVO

Applicare una generosa quantità di prodotto su viso, collo e décolleté. Eseguire un massaggio rilassante.

### CON APPARECCHIO

Applicare una generosa quantità di prodotto su viso, collo e décolleté. Selezionare la funzione Air Massage o Thermo e procedere con un lento massaggio percorrendo le vie linfatiche per 5/10 minuti.

Per pelli Sensibili, Couperosiche e/o Acneiche procedere solo con Air Massage



PER PELLI DISIDRATATE

- durata indicativa del trattamento 40-50 min.
- effetto idratante, elasticizzante, levigante.
- Con Radio Frequenza: Tonificante e Rimpolpante
- Numero ideale di sedute: 2 volte a settimana secondo l'intensità del problema

### PRODOTTI DOMICILIARI CONSIGLIATI

3v LATTE DETERGENTE

4v STRUCCANTE OCCHI BIFASICO

6v TONICO RIEQUILIBRANTE

15v CONCENTRATO IPER-IDRATANTE ELASTICIZZANTE

18v CREMA RESTITUTIVA CONTORNO OCCHI

33v CREMA NUTRIENTE 24H

60v CREMA ESFOLIANTE VISO

64v CREMA VISO BIOSPHERIX 9X - IALURONIC FILLER

65v CREMA VISO ALLA BAVA DI LUMACA

71v CREMA NOTTE SUPERIDRATANTE



BeneXere®

M E T O D I C H E  
D E I T R A T T A M E N T I

## P E L L I I M P U R E E A C N E I C H E

**015** OLIO ESSENZIALE RILASSANTE

Applicare qualche goccia sulle mani, riscaldarle e far inspirare delicatamente alla cliente ed eseguire un brevissimo massaggio (sfioramento), collo, spalle.

**4v** STRUCCANTE OCCHI BIFASICO

Prima dell'uso agitare il flacone al fine di miscelare omogeneamente le due fasi, applicare una generosa quantità di prodotto su un dischetto di cotone per rimuovere il make up dagli occhi e labbra.

**79v** GEL DETERGENTE PELL I IMPURE

Applicare il Gel sul viso precedentemente inumidito e massaggiare delicatamente con movimenti circolari. Rimuovere con acqua fresca o con un dischetto di cotone inumidito.

**CON APPARECCHIO** (solo per pelli impure)

Applicare il prodotto sul viso e collo e décolleté, procedere con la funzione brushing (spazzola con supporto in spugna) e massaggiare. Sciacquare con spugnette umide.

**61v** ESFOLIANTE ACIDO SALICILICO

Applicare uno strato sottile di esfoliante sul viso collo e décolleté, mantenere la pelle sul viso leggermente umida. Massaggiare delicatamente con movimenti circolari dal basso verso l'alto, lasciare in posa da 4 a 8 minuti per pelli normali o miste. Per pelli sensibili e/o acneiche si consiglia di applicare l'esfoliante senza massaggiare e lasciare in posa da 4 a 6 minuti. Rimuovere con spugnette umide.

**CON APPARECCHIO** (solo per pelli impure)

Applicare il prodotto sul viso collo e décolleté, procedere con la funzione brushing (spazzola con setole morbide) e massaggiare. Sciacquare con spugnette umide.

**CON APPARECCHIO**

Successivamente, per facilitare l'apertura dei follicoli e la successiva "strizzatura" si consiglia una seduta con il vaporizzatore per circa 10 minuti.

Avendo idratato la pelle, procedere con una applicazione di Ultrasuono a spatola per la rimozione delle impurità superficiali e/o più profonde.

**6v** TONICO RIEQUILIBRANTE

Imbibire generosamente un batuffolo di cotone sul viso e collo per favorire l'assorbimento e la tonificazione.



## CON APPARECCHIO

Applicare il tonico sul viso per mezzo dell'apposito nebulizzatore e successivamente picchiettare delicatamente con le dita.



### 012 OLIO ESSENZIALE PULIZIA PROFONDA

Applicare da 3 a 4 gocce su viso, collo e décolleté e picchiettare per qualche minuto.

### 013 OLIO ESSENZIALE IGIENIZZANTE - ANTISETTICO

Applicare da 3 a 4 gocce su viso collo e décolleté. Picchiettare sino a completo assorbimento.

## CON APPARECCHIO

Per favorire la microstimolazione, l'effetto antiseptico ed antibatterico, procedere su viso, collo e décolleté con la funzione H.F. per circa 3/5 min. insistendo maggiormente nelle aree con presenza di Acne.



### 68v MASCHERA PELL IMPURE PURIFICANTE E DERMOPROTETTIVA

Stendere una generosa quantità di prodotto su viso collo e décolleté. Lasciare in posa per 10/15 minuti. Rimuovere con spugnette inumidite.

Oppure

### 44c GEL LENITIVO ALL'ALOE VERA EFFETTO CALMANTE E DECONGESTIONANTE

Stendere una generosa quantità di prodotto su viso, collo e décolleté e lasciare in posa per 10/15 minuti. Terminare con un leggero massaggio sino a completo assorbimento.

### 23v TRATTAMENTO PELL IMPURE EFFETTO ASTRINGENTE, PURIFICANTE E LENITIVO/DECONGESTIONANTE

Applicare un leggero strato di prodotto. Massaggiare fino a completo assorbimento.

## PULIZIA VISO

PER PELL IMPURE E ACNEICHE

- durata indicativa del trattamento: 50 min.
- effetto: dermopurificante, ossigenante, opacizzante, antiseptico, decongestionante, astringente
- Numero ideali di sedute:  
1-2 volte a settimana per 2/4 settimane

## PRODOTTI DOMICILIARI CONSIGLIATI

4v	STRUCCANTE OCCHI LABBRA BIFASICO
6v	TONICO RIEQUILIBRANTE
18v	CONTORNO OCCHI
24v	CREMA PELL IMPURE
44c	GEL LENITIVO ALL'ALOE VERA
60v	CREMA ESFOLIANTE VISO
65v	CREMA VISO ALLA BAVA DI LUMACA
68v	MASCHERA PELL IMPURE PURIFICANTE E DERMOPROTETTIVA
70v	MASCHERA GEL VISO S.O.S. PURIFICANTE E RIEQUILIBRANTE
79v	GEL DETERGENTE PELL IMPURE

## V LINEA VISO



BeneXere®

# METODICHE DEI TRATTAMENTI

## ANTI-AGE

### 015 OLIO ESSENZIALE RILASSANTE

Applicare qualche goccia sulle mani, riscaldarle e far inspirare delicatamente alla cliente ed eseguire un brevissimo massaggio (sfioramento), collo, spalle.

### 4v STRUCCANTE OCCHI BIFASICO

Prima dell'uso agitare il flacone al fine di miscelare omogeneamente le due fasi, applicare una generosa quantità di prodotto su un dischetto di cotone per rimuovere il make up dagli occhi e labbra.

### 1v LATTE DETERGENTE

Applicare il prodotto sul viso e collo e décolleté, massaggiare con movimenti circolari, rimuovere con acqua fresca o spugne umide.

#### CON APPARECCHIO

Applicare il prodotto sul viso e collo e décolleté, procedere con la funzione brushing (spazzola con supporto in spugna) e massaggiare. Sciacquare con spugnette umide.



### 10v TONICO

Imbibire generosamente un batuffolo di cotone sul viso e collo per favorire l'assorbimento e la tonificazione.

#### CON APPARECCHIO

Applicare il tonico sul viso per mezzo dell'apposito nebulizzatore e successivamente picchiare delicatamente con le dita.



### 44v PEELING AGLI A.H.A.

Applicare uno strato sottile su viso collo e décolleté. Lasciare agire per circa 5/6 min. asportare con spugnette umide.

### 54v LOZIONE PELLI ULTRASENSIBILI

Applicare la lozione per ottenere l'effetto neutralizzante. Picchiare leggermente sino a completo assorbimento.

#### CON APPARECCHIO

Si consiglia, prima di applicare il prodotto Maschera 46v, di procedere con un trattamento di Radio Frequenza nelle aree interessate, per circa 15/20 minuti. La Radio Frequenza favorisce la naturale produzione di Acido ialuronico aumentando l'idratazione profonda, e la conseguente naturale formazione di Collagene, Elastina, intensificando l'effetto benefico degli attivi contenuti nella Maschera.



### 46v MASCHERA ANTI-AGE

Stendere una generosa quantità di prodotto su viso collo e décolleté. Lasciare in posa per 15/20 minuti. Rimuovere con acqua tiepida.

### 18v CREMA RESTITUTIVA CONTORNO OCCHI

Applicare il prodotto nell'area perioculare massaggiandola leggermente dall'interno verso l'esterno con movimenti circolari.

### 59v CREMA ANTI-AGE GIORNO

Applicare il prodotto su viso collo e décolleté sino a completo assorbimento.



Oppure

## 20v SIERO EFFETTO LIFTING

Applicare su viso, collo e décolleté picchiettando leggermente e uniformemente sino a completo assorbimento del prodotto.

### CON APPARECCHIO

Applicare il Siero su viso, collo e décolleté utilizzando, per un maggiore effetto, la funzione Ultrasuoni o Micro-Jono, sino a completo assorbimento.

Oppure

## 64v CREMA VISO BIOSPHERIX 9X – IALURONIC FILLER

Applicare la crema sul viso, collo e décolleté con un delicato massaggio sino a completo assorbimento.

### TRATTAMENTO ANTI-AGE

- durata indicativa del trattamento: 50 minuti
- durata indicativa del trattamento con Radio Frequenza: 65/70 minuti
- effetto: idratante, nutriente, anti ossidante, rimpolpante, liftante, ringiovanimento
- Numero ideale delle sedute:  
da 1 a 2 sedute alla settimana per 3/4 settimane

## PRODOTTI DOMICILIARI CONSIGLIATI

- 4v** STRUCCANTE OCCHI LABBRA BIFASICO
- 18v** CREMA RESTITUTIVA CONTORNO OCCHI
- 20v** SIERO LIFTING EFFETTO LEVIGANTE
- 29v** CREMA ANTI-AGE GIORNO
- 30v** CREMA ANTI-AGE NOTTE

- 44v** PEELING AGLI A.H.A.
- 46v** MASCHERA ANTI-AGE
- 64v** CREMA VISO BIOSPHERIX 9X – IALURONIC FILLER
- 65v** CREMA VISO ALLA BAVA DI LUMACA
- 70v** MASCHERA GEL VISO S.O.S. PURIFICANTE E RIEQUILIBRANTE
- 71v** CREMA NOTTE SUPERIDRATANTE



LINEA  
VISO

BeneXere®

# METODICHE DEI TRATTAMENTI

## PELLI SENSIBILI E ULTRASENSIBILI

### 015 OLIO ESSENZIALE RILASSANTE

Applicare qualche goccia sulle mani, riscaldarle e far inspirare delicatamente alla cliente ed eseguire un brevissimo massaggio (sfioramento), collo, spalle.

### 4v STRUCCANTE OCCHI BIFASICO

Prima dell'uso agitare il flacone al fine di miscelare omogeneamente le due fasi, applicare una generosa quantità di prodotto su un dischetto di cotone per rimuovere il make up dagli occhi e labbra.

### 1v LATTE DETERGENTE

Applicare il prodotto sul viso e collo e décolleté, massaggiare con movimenti circolari, rimuovere con acqua fresca o spugne umide.

#### CON APPARECCHIO

Applicare il prodotto sul viso e collo e décolleté, procedere con la funzione brushing (spazzola con supporto in spugna) e massaggiare. Sciacquare con spugnette umide.



### 54v LOZIONE PER PELLI ULTRA SENSIBILI

#### CON APPARECCHIO

Nebulizzare la lozione sulla maschera monouso. Lasciarla in posa per qualche minuto.

### 14v CONCENTRATO IPER-IDRATANTE ELASTICIZZANTE

Applicare il prodotto su viso collo e décolleté e far penetrare con un leggero massaggio.

#### CON APPARECCHIO

Applicare il prodotto su viso, collo e décolleté e per una maggiore penetrazione utilizzare la funzione Ultrasuono o in alternativa, la funzione Micro-Jono.



### 69v MASCHERA PELLI SENSIBILI E DELICATE IDRATANTE E NUTRIENTE

Maschera leave-on. Applicare su viso, collo e décolleté ben detersi, uno strato sottile di prodotto e lasciare in posa per 10-15 minuti (in questo periodo di posa la pelle assorbe il prodotto). Eliminare un eventuale eccesso di prodotto con spugnette inumidite.



# V E N I S O

## **18v** CREMA RESTITUTIVA CONTORNO OCCHI

Applicare il prodotto nell'area perioculare massaggiandola leggermente dall'interno verso l'esterno con movimenti circolari.

## **55v** CREMA GIORNO PER PELLI ULTRA SENSIBILI

Applicare con un leggero massaggio sino a completo assorbimento.

### TRATTAMENTO PER PELLI ULTRA SENSIBILI

- per pelli delicate, fragili e couperosiche,
- durata indicativa del trattamento: 50 minuti
- effetto lenitivo, idratante, schiarente, decongestionante
- Numero ideale di sedute: 2 volte a settimana per 3/4 settimane

## P R O D O T T I D O M I C I L I A R I C O N S I G L I A T I

- 4v** STRUCCANTE OCCHI LABBRA BIFASICO
- 18v** CREMA RESTITUTIVA CONTORNO OCCHI
- 44c** GEL LENITIVO ALL'ALOE VERA
- 54v** LOZIONE PELLI ULTRA SENSIBILI
- 56v** CREMA GIORNO PELLI ULTRA SENSIBILI
- 65v** CREMA VISO ALLA BAVA DI LUMACA
- 69v** MASCHERA PELLI SENSIBILI E DELICATE IDRATANTE E NUTRIENTE
- 71v** CREMA NOTTE SUPERIDRATANTE

# BeneXere®

## M E T O D I C H E D E I T R A T T A M E N T I

### A N T I A G E “ F A S T T R A C K ” - R I N N O V A M E N T O C E L L U L A R E

TUTTI I TIPI E CONDIZIONI DI PELLE PER UN EFFICACE RINNOVAMENTO CELLULARE CONSIGLIATO AD OGNI CAMBIO STAGIONE

#### 015 OLIO ESSENZIALE RILASSANTE

Applicare qualche goccia sulle mani, riscaldarle e far inspirare delicatamente alla cliente ed eseguire un brevissimo massaggio (sfioramento), collo, spalle.

#### 4v STRUCCANTE OCCHI BIFASICO

Prima dell'uso agitare il flacone al fine di miscelare omogeneamente le due fasi, applicare una generosa quantità di prodotto su un dischetto di cotone per rimuovere il make up dagli occhi e labbra.

#### 1v LATTE DETERGENTE

Applicare il prodotto sul viso e collo e décolleté, massaggiare con movimenti circolari, rimuovere con acqua fresca o spugne umide.

Oppure

#### 79v GEL DETERGENTE PELLI IMPURE

Applicare il Gel sul viso precedentemente inumidito e massaggiare delicatamente con movimenti circolari. Rimuovere con acqua fresca o con un dischetto di cotone inumidito.

#### 10v TONICO ALL'ACIDO IALURONICO

Per riequilibrare il film idrolipidico della pelle, applicare il prodotto sul viso, collo e décolleté picchiando leggermente sino a completo assorbimento.

#### 44v PEELING AGLI A.H.A.

Applicare uno strato sottile su viso collo e décolleté. Lasciare agire per 4 minuti, massaggiare leggermente per circa 2 minuti ed infine asportare con panni tiepidi.

#### 54v TONICO PER PELLI ULTRA SENSIBILI

Per neutralizzare l'azione acida degli A.H.A., nebulizzare la lozione sul viso, collo e décolleté e tamponare sino a completo assorbimento.

#### 15v CONCENTRATO SUPER IDRATANTE ELASTICIZZANTE

Applicare due/tre dosi (pompe) sul viso, collo e décolleté massaggiando sino a completo assorbimento.



## 29v CREMA ANTI AGE GIORNO

Final Touch - Applicare sul viso, collo e décolleté massaggiando sino a completo assorbimento

Oppure

## 23v CREMA PELLI IMPURE

Final Touch - Applicare sul viso, collo e décolleté massaggiando sino a completo assorbimento.

Oppure

## 55v CREMA GIORNO PELLI ULTRA SENSIBILI

Final Touch - Applicare sul viso, collo e décolleté massaggiando sino a completo assorbimento.

## TRATTAMENTO RINNOVAMENTO CELLULARE

- Per tutti i tipi di pelle
- Durata indicativa del trattamento: 40 minuti
- Effetto rigenerante, cheratolitico, idratante, dermopurificante, anti ossidante, anti age
- Numero ideale di sedute:  
1° settimana 2 trattamenti, 1 trattamento a settimana per le due successive

## PRODOTTI DOMICILIARI CONSIGLIATI

- 3v** LATTE DETERGENTE
- 4v** STRUCCANTE OCCHI LABBRA BIFASICO
- 23v** CREMA PELLI IMPURE
- 29v** CREMA ANTI AGE GIORNO
- 55v** CREMA GIORNO PELLI ULTRA SENSIBILI
- 65v** CREMA VISO ALLA BAVA DI LUMACA
- 71v** CREMA NOTTE SUPERIDRATANTE
- 79v** GEL DETERGENTE PELLI IMPURE



BeneXere®

# M E T O D I C H E

## D E I T R A T T A M E N T I

### M U L T I V I T A M I N I C O

### R I S T R U T T U R A N T E

### A N T I A G E

### R I O S S I G E N A N T E

#### 015 OLIO ESSENZIALE RILASSANTE

Applicare qualche goccia sulle mani, riscaldarle e far inspirare delicatamente alla cliente ed eseguire un brevissimo massaggio (sfioramento), collo, spalle.

#### 4v STRUCCANTE OCCHI BIFASICO

Prima dell'uso agitare il flacone al fine di miscelare omogeneamente le due fasi, applicare una generosa quantità di prodotto su un dischetto di cotone per rimuovere il make up dagli occhi e labbra.

#### 1v LATTE DETERGENTE

Applicare il prodotto sul viso e collo e décolleté, massaggiare con movimenti circolari, rimuovere con acqua fresca o spugne umide.

#### 61v ESFOLIANTE ACIDO SALICILICO

Lasciando la pelle leggermente umida, applicare uno strato sottile di esfoliante sul viso collo e décolleté. Massaggiare delicatamente con movimenti circolari dal basso verso l'alto, lasciare in posa da 4 a 8 minuti per pelli normali o miste. Per pelli sensibili e/o acneiche si consiglia di applicare l'esfoliante senza massaggiare e lasciare in posa da 4 a 6 minuti. Rimuovere con spugnette umide.

#### CON APPARECCHIO

Applicare il prodotto sul viso, collo e décolleté, procedere con la funzione brushing (spazzola con supporto in spugna) e massaggiare. Sciacquare con spugnette umide.



#### 10v TONICO ALL'ACIDO IALURONICO

Per riequilibrare il film idrolipidico della pelle, applicare il prodotto sul viso, collo e décolleté picchiettando leggermente sino a completo assorbimento.

#### 62v SIERO VISO MULTIVITAMINICO

Applicare sul viso, collo e décolleté massaggiando leggermente sino a completo assorbimento.

#### CON APPARECCHIO

Trattamento con Ossigeno  
Agitare bene il prodotto prima dell'uso. Versare il contenuto nel serbatoio dell'aerografo e iniziare il trattamento avendo cura di disporre il prodotto uniformemente sull'area da trattare. Seguire attentamente le modalità d'uso e cautele riportate sul manuale d'utilizzo dell'apparecchiatura.





# V E I S O L I N E

## **46v** MASCHERA ANTI-AGE

Stendere una generosa quantità di prodotto su viso, collo e décolleté. Lasciare in posa per 10/15 minuti. Rimuovere con acqua tiepida.

## **15v** CONCENTRATO SUPER IDRATANTE ELASTICIZZANTE

Applicare due/tre dosi (pompate) sul viso, collo e décolleté massaggiando sino a completo assorbimento.

## T R A T T A M E N T O M U L T I V I T A M I N I C O

- Per pelli danneggiate, denutrite, ipotonica, senescente
- Durata indicativa del trattamento: 45 minuti
- Effetto ristrutturante, anti ossidante, nutritivo, idratante
- Numero ideale di sedute: 1° settimana 2 trattamenti, 1 trattamento a settimana per le due successive

## P R O D O T T I D O M I C I L I A R I C O N S I G L I A T I

<b>1v</b>	OLIO ESSENZIALE RILASSANTE
<b>4v</b>	STRUCCANTE OCCHI LABBRA BIFASICO
<b>18v</b>	CREMA RESTITUTIVA CONTORNO OCCHI
<b>64v</b>	CREMA VISO BIOSPHERIX 9X – IALURONIC FILLER
<b>65v</b>	CREMA VISO ALLA BAVA DI LUMACA
<b>66v</b>	SIERO CONCENTRATO VISO RELAXIS - BOTOLIKE
<b>67v</b>	CREMA VISO RELAXIS - BOTOLIKE
<b>71v</b>	CREMA NOTTE SUPERIDRATANTE

# BeneXere®

## METODICHE DEI TRATTAMENTI

### SUPER IDRATANTE E RIOSSIGENANTE ALL'ACIDO IALURONICO

#### 015 OLIO ESSENZIALE RILASSANTE

Applicare qualche goccia sulle mani, riscaldarle e far inspirare delicatamente alla cliente ed eseguire un brevissimo massaggio (sfioramento), collo, spalle.

#### 4v STRUCCANTE OCCHI BIFASICO

Prima dell'uso agitare il flacone al fine di miscelare omogeneamente le due fasi, applicare una generosa quantità di prodotto su un dischetto di cotone per rimuovere il make up dagli occhi e labbra.

#### 1v LATTE DETERGENTE

Applicare il prodotto sul viso e collo e décolleté, massaggiare con movimenti circolari, rimuovere con acqua fresca o spugne umide.

#### 61v ESFOLIANTE ACIDO SALICILICO

Lasciando la pelle leggermente umida, applicare uno strato sottile di esfoliante sul viso collo e décolleté. Massaggiare delicatamente con movimenti circolari dal basso verso l'alto, lasciare in posa da 4 a 8 minuti per pelli normali o miste. Per pelli sensibili e/o acneiche si consiglia di applicare l'esfoliante senza massaggiare e lasciare in posa da 4 a 6 minuti. Rimuovere con spugnette umide.

#### CON APPARECCHIO

Applicare il prodotto sul viso, collo e décolleté, procedere con la funzione brushing (spazzola con supporto in spugna) e massaggiare. Sciacquare con spugnette umide.



#### 10v TONICO ALL'ACIDO IALURONICO

Per riequilibrare il film idrolipidico della pelle, applicare il prodotto sul viso, collo e décolleté picchiettando leggermente sino a completo assorbimento.

#### 63v SIERO ALL'ACIDO IALURONICO

Applicare sul viso, collo e décolleté massaggiando leggermente sino a completo assorbimento.

#### CON APPARECCHIO

Trattamento con Ossigeno  
Agitare bene il prodotto prima dell'uso. Versare il contenuto nel serbatoio dell'aerografo e iniziare il trattamento avendo cura di disporre il prodotto uniformemente sull'area da trattare. Seguire attentamente le modalità d'uso e cautele riportate sul manuale d'utilizzo dell'apparecchiatura.





## 16v MASCHERA IDRATANTE

Stendere una generosa quantità di prodotto su viso collo e décolleté. Lasciare in posa per 10\15 minuti. Rimuovere con acqua tiepida.

Oppure

## 69v MASCHERA PER PELLI SENSIBILI

Stendere una generosa quantità di prodotto su viso, collo e décolleté. Lasciare in posa per 10\15 minuti. Rimuovere con acqua tiepida.

## 20v SIERO EFFETTO LIFTING

Applicare il sul viso, collo e decolleté e massaggiare delicatamente fino a completo assorbimento.

## T R A T T A M E N T O S U P E R I D R A T A N T E E R I O S S I G E N A N T E

- Per pelli fortemente disidratate e senescenti
- Durata indicativa del trattamento: 45 minuti
- Effetto ristrutturante, idratante, nutritivo
- Numero ideale di sedute: 1° settimana 2 trattamenti, 1 trattamento a settimana per le due successive

## P R O D O T T I D O M I C I L I A R I C O N S I G L I A T I

- 3v** LATTE DETERGENTE
- 4v** STRUCCANTE OCCHI LABBRA BIFASICO
- 18v** CREMA RESTITUTIVA CONTORNO OCCHI
- 64v** CREMA VISO BIOSPHERIX 9X – IALURONIC FILLER
- 65v** CREMA VISO ALLA BAVA DI LUMACA
- 66v** SIERO CONCENTRATO VISO RELAXIS - BOTOLIKE
- 67v** CREMA VISO RELAXIS - BOTOLIKE
- 71v** CREMA NOTTE SUPERIDRATANTE

V I S O  
L I N E A



# BeneXere®

*...Bellezza è l'eternità che si  
contempla in uno specchio...*

*Khalil Gibran*

## C E O R P O L I N E





**6c  
7c** Crema Riducente Antiadiposità Azione Rapida  
con complesso di Caffaina, Ananas  
e Centella Asiatica  
500ml/250ml

caratteristiche dei principi attivi a pag. 97 - 99 - 100

## AZIONE

Crema specifica contro gli inestetismi delle adiposità e cellulite

**ANANAS:** astringente, migliora la circolazione e rallenta la formazione di edemi e ristagni

**CAFFEINA:** stimola il metabolismo cellulare favorendo la riduzione del tessuto adiposo. Termogenica

**CENTELLA:** promuove la sintesi del collagene dell'elastina dando tono ed elasticità al tessuto connettivo Rapido assorbimento.

## APPLICAZIONE

Applicare il prodotto sul corpo nelle zone interessate, massaggiare con la tecnica preferita, sino a completo assorbimento.

## CON APPARECCHIO

Applicare la crema sulle zone interessate e, per intensificare l'azione specifica del prodotto, utilizzare una delle seguenti Tecnologie:

- Infrarosso
- Ultrasuoni
- Fisiosauna (Termoterapia)
- Pressomassaggio
- Elettrolipolisi

A completamento di trattamenti di:

- Radio Frequenza
- Endodermico

## QUANDO SI USA

**In Istituto:** 2 volte la settimana nel contesto di un pacchetto riducente/modellante.

**Autocura:** applicazione giornaliera sulle zone da trattare, massaggiare leggermente sino a completo assorbimento.

**8c  
9c** Crema Anticellulite Azione Drenante e  
Tonificante con Complesso di Centella,  
Rusco ed Estratti Vegetali  
500ml/250ml

caratteristiche dei principi attivi a pag. 100 - 102 - 109

## AZIONE

Formula che agisce a largo raggio contro gli inestetismi della cellulite edematosa; contiene attivi vegetali estratti dai petali dei fiori d'arancio ricchi di flavonoidi in sinergia ad un complesso di fitoestratti come Centella e Rusco facilitano il drenaggio dei tessuti

**CENTELLA:** promuove la sintesi del collagene dell'elastina dando tono ed elasticità al tessuto connettivo

**RUSCO:** Decongestionante, Calmante, Lenitivo e contrasta la Ritenzione Idrica

**ESTRATTI VEGETALI:** sono ricchi di flavonoidi che, in sinergia con fitoestratti come Centella e Rusco, tonificano l'epidermide.

## APPLICAZIONE

Applicare il prodotto sul corpo nelle zone interessate, massaggiare con la tecnica preferita, sino a completo assorbimento.

## CON APPARECCHIO

Applicare la crema sulle zone interessate e, per intensificare l'azione specifica del prodotto, applicare una delle seguenti Tecnologie:

- Infrarosso
- Ultrasuoni
- Fisiosauna (Termoterapia)
- Pressomassaggio
- Elettrolipolisi

A completamento di trattamenti di:

- Radio Frequenza
- Endodermico.

## QUANDO SI USA

**In Istituto:** 2 volte la settimana nel contesto di un pacchetto Drenante/Riducente

**Autocura:** applicazione giornaliera sulle zone da trattare, massaggiare leggermente sino a completo assorbimento.



**10c** Fango Anticellulite  
Trattamento Intensivo con Alga Corallina e Fucus  
1000ml  
caratteristiche dei principi attivi a pag. 96 - 103

### AZIONE

Formula completa che agisce in tempi rapidi con grande efficacia, anti-cellulite

La concentrazione di principi attivi consente un'ottima azione Drenante, Lipolitica, Ossigenante e Detossinante.

**ALGA CORALLINA:** alga ricca di iodio, idratante, riducente, drenante.

**FUCUS:** alga che catalizza le attività metaboliche delle cellule, accelera la Lipolisi, Drenante, protettore e Stimolante del Microcircolo.

### APPLICAZIONE

Scaldare la giusta quantità in una ciotola per 10 minuti in bagnomaria o pochi secondi in micro-onde.

Applicare su addome, gambe glutei o su tutto il corpo tranne il seno.

Avvolgere il corpo con cartene.

Lasciare in posa per 20/30 minuti

Rimuovere con asciugamani caldi o con una doccia

Procedere con le successive fasi del trattamento previsto.

### CON APPARECCHIO

Applicare il fango come sopra descritto

Successivamente, per intensificare l'azione specifica del prodotto, utilizzare una delle seguenti Tecnologie:

- ° Fisiosauna (Termoterapia)
- ° Pressomassaggio

Rimuovere il fango come sopra descritto.

### QUANDO SI USA

**In Istituto:** 1 o 2 volte la settimana nel contesto di un pacchetto Riducente/Rimodellante

**Domiciliare:** una volta la settimana.



**14c**  
**15c** Crema Tonificante Rassodante con Elastina ed Estratto di Lievito  
500ml/250ml  
caratteristiche dei principi attivi a pag. 101 - 104

### AZIONE

- ° Rassoda e ripara i tessuti cutanei.
- ° Migliora l'elasticità della pelle conferendo un aspetto alla cute morbida e levigata
- ° Contrasta i Radicali Liberi e la formazione delle smagliature

**LIEVITO:** combatte l'invecchiamento ed il rilassamento cutaneo.

**ELASTINA:** rinforza e idrata le fibre di collagene.

### APPLICAZIONE

Applicare generosamente il prodotto sul corpo nelle zone interessate, massaggiare con la tecnica preferita, sino a completo assorbimento.

### CON APPARECCHIO

Dopo un trattamento di Radio Frequenza applicare la Crema Tonificante per intensificare l'azione specifica del prodotto.

### QUANDO SI USA

**In Istituto:** 2 volte la settimana nel contesto di un pacchetto Tonificante/Rassodante

**Autocura:** applicazione giornaliera sulle zone da trattare, massaggiare leggermente sino a completo assorbimento.





## 19c Fluido Rinfrescante Gambe Pesanti, Estratti di Centella, Rusco e Agenti Rinfrescanti 250ml

caratteristiche dei principi attivi a pag. 100 - 109

### AZIONE

Fluido Rinfrescante che dona leggerezza con azione drenante. Allevia il gonfiore delle gambe.

**RUSCO:** Decongestionante, Calmante e Lenitivo contrasta la ritenzione idrica.

**CENTELLA:** promuove la sintesi del collagene ed elastina, donando tono ed elasticità al tessuto connettivo.

### APPLICAZIONE

La formulazione in Spray permette una facile applicazione per una immediata sensazione di benessere e freschezza, in qualsiasi momento della giornata.

Vaporizzare direttamente sulle gambe o sopra i collant. Lasciare assorbire naturalmente.

### QUANDO SI USA

Ogni volta che si desidera avere immediato sollievo da sensazione di pesantezza, gonfiore agli arti inferiori.



## 22c Crema Dimagrante Termoriscaldante con Estratto di Ananas ed Edera, Oleoresina di Capsico e Ginkgo Biloba 500ml

caratteristiche dei principi attivi a pag. 97 - 99 - 101 - 103

### AZIONE

- Crema Termogenica ad uso professionale per un'azione intensiva contro gli inestetismi della Cellulite Localizzata, Resistente, e prevalentemente Adiposa.
- Stimola il microcircolo e accelera il metabolismo cellulare locale, favorendo il naturale assorbimento degli attivi riducenti.

**GINKGO BILOBA:** Vasoprotettivo, Tonificante, facilita la funzione vascolare del microcircolo.

**ANANAS:** Astringente, ideale sulla pelle, migliora la circolazione e rallenta la formazione di edemi e ristagni.

**OLEORESINA DI CAPSICO:** potente stimolante locale, derivante dal Peperoncino, ad azione riscaldante, antinfiammatoria ed analgesica.

**EDERA:** Defaticante, Lenitivo, Tonificante.

### APPLICAZIONE

Applicare generosamente il prodotto, con un leggero massaggio, sul corpo, nelle zone interessate dall'inestetismo sino a completo assorbimento. Evitare le zone delicate (es. ascelle e inguine).

L'effetto Termoriscaldante varia da persona a persona.

Avvolgere le parti trattate con una pellicola trasparente per massimizzare l'azione Termogenica.

In abbinamento a Fanghi, Alghe e Argille, rendendo più incisiva la sua azione.

Dopo aver applicato la Crema Termoriscaldante, come sopra indicato, stendere i Fanghi, Alghe o Argille e avvolgere con cartene; terminare il trattamento.

Lavare le mani dopo l'applicazione del prodotto.

### CON APPARECCHIO

In sinergia con trattamenti di Pressoterapia.

Applicare il prodotto come sopra descritto con o senza pellicola trasparente.

Far indossare i gambali igienici Panta Presso in TNT  
Procedere al trattamento.

### QUANDO SI USA

**In Istituto:** due volte la settimana nel contesto di trattamenti Riducenti e Anti Cellulite.

**Domiciliare:** a giorni alterni o tutti i giorni nei soggetti con elevata presenza dell'inestetismo.



LINEA

# BeneXere®

P

# LINEA

R

# LINEA

O

# LINEA

C

# LINEA

Rusco

## 24c Crema da Massaggio con Olio di Mandorle Dolci 500ml

caratteristiche dei principi attivi a pag. 107

### AZIONE

Crema specifica per ogni tipologia di massaggio, emolliente a lunga scorrevolezza idonea ad ogni tipo di manualità adatta per massaggi corpo e viso.

**OLIO DI MANDORLE:** Nutriente, Emolliente, Idratante ed Elasticizzante. Ottimo decongestionante per pelli arrossate e delicate.

### APPLICAZIONE

Applicare generosamente il prodotto su tutto il corpo, massaggiare con la tecnica preferita, sino a completo assorbimento.

### QUANDO SI USA

Ogni qualvolta si verifichi la necessità di effettuare un massaggio.



## 25c Crema Mani con Olio di Soia, Burro di Karitè e Vitamina E 250ml/100ml

caratteristiche dei principi attivi a pag. 99 - 107 - 112

### AZIONE

Crema specifica per l'idratazione e Nutrimento delle mani. Emolliente a lunga scorrevolezza, idonea ad ogni tipo di manualità.

La morbida texture, ricca e di facile assorbimento, idrata, nutre e protegge le mani dalle aggressioni ambientali e dall'invecchiamento cutaneo.

**OLIO DI SOIA:** Nutriente, Emolliente, Idratante, Protettivo.

**BURRO DI KARITÈ:** Emolliente, Cicatrizzante e Restitutivo. Idoneo anche per screpolature e piccole ragadi.

**VITAMINA E:** Antiossidante, Anti-Age

### APPLICAZIONE

Applicare generosamente il prodotto sul dorso delle mani, massaggiare con la tecnica preferita, sino a completo assorbimento.

### QUANDO SI USA

Tutti i giorni od ogni qualvolta si verifichi la necessità di idratare e nutrire le mani.





**27c** Crema Piedi con Burro di Karité e Agenti Rinfrescanti  
**28c** 250ml/100ml

caratteristiche dei principi attivi a pag. 99

**AZIONE**

Crema specifica per l'Idratazione e Nutrimento dei piedi. Emolliente a lunga scorrevolezza, idonea ad ogni tipo di manualità.

La morbida texture, ricca e di facile assorbimento idrata, rinfresca, nutre e protegge i piedi dalle aggressioni ambientali e dall'invecchiamento cutaneo.

**BURRO DI KARITÉ:** Emolliente, Cicatrizzante e Restitutivo. Idoneo anche per Screpolature e Piccole Ragadi.

**APPLICAZIONE**

Applicare generosamente il prodotto partendo dalla punta dei piedi e procedere con un dolce massaggio sino alla caviglia, fino a completo assorbimento.

**QUANDO SI USA**

Tutti i giorni o ogni qualvolta si verifichi la necessità di idratare e nutrire i piedi.



**33c** Crema Idratante Corpo con Olio di Jojoba e Bio Collagene Marino  
250ml

caratteristiche dei principi attivi a pag. 98 - 106

**AZIONE**

Ricca Emulsione per il Corpo, Idratante ed Emolliente. Idonea come prevenzione alla formazione delle smagliature.

**OLIO DI JOJOBA:** Levigante, Nutriente ed Idratante.

**BIO COLLAGENE MARINO:** Iper Idratante ed Elasticizzante.

**APPLICAZIONE**

Applicare generosamente il prodotto su tutto il corpo, massaggiare con la tecnica preferita, sino a completo assorbimento.

**QUANDO SI USA**

Tutti i giorni o ogni qualvolta si verifichi la necessità di effettuare un trattamento idratante al corpo.



**37c** Olio da Massaggio neutro con Vitamina E  
**38c** 500ml/1000ml  
 caratteristiche dei principi attivi a pag. 112

## AZIONE

Formula altamente qualitativa dalle spiccate caratteristiche Emollienti, caratterizzata da oli naturali al 100% e dalla presenza significativa delle Vitamina E, anti ossidante per eccellenza e anti Radicali Liberi. Indicato anche per pelli mature e atone.

Emolliente e a lunga scorrevolezza idoneo ad ogni tipo di manualità. Adatto per massaggi corpo e viso.

## APPLICAZIONE

Applicare generosamente il prodotto su tutto il corpo, massaggiare con la tecnica preferita, sino a completo assorbimento

Si consiglia l'utilizzo anche per trattamenti "Hot Stone Massage".

## QUANDO SI USA

Ogni qualvolta si verifichi la necessità di effettuare un massaggio.





**39c** Olio da Massaggio alle Mandorle  
**40c** Dolci e Vitamina E  
 500ml/1000ml

caratteristiche dei principi attivi a pag. 107 - 112

## AZIONE

Formula altamente qualitativa dalle spiccate caratteristiche Emollienti caratterizzata da oli naturali al 100% e dalla presenza significativa delle Vitamina E, anti ossidante per eccellenza e anti Radicali Liberi. Indicato anche per pelli mature e atone.

Emolliente e a lunga scorrevolezza idoneo ad ogni tipo di manualità. Adatto per massaggi corpo e viso.

**OLIO DI MANDORLE:** Nutriente, Emolliente, Idratante ed Elasticizzante.

Ottimo decongestionante per pelli arrossate e delicate.

## APPLICAZIONE

Applicare generosamente il prodotto su tutto il corpo, massaggiare con la tecnica preferita, sino a completo assorbimento.

Si consiglia l'utilizzo anche per trattamenti "Hot Stone Massage".

## QUANDO SI USA

Ogni qualvolta si verifichi la necessità di effettuare un massaggio.



C O R P O  
 O I L  
 L I N E A

## 41c Bende Monouso Imbibite di Morbido Gel con i Sali del Mar Morto Effetto Drenante 250ml in busta

caratteristiche dei principi attivi a pag. 110

### AZIONE

Bende monouso imbibite di morbido gel, contenente il 23% di Sale del Mar Morto, che, nonostante l'alta concentrazione salina, si presenta trasparente e praticamente inodore, Effetto Drenante. Il Sale del Mar Morto, a differenza di tutti gli altri Sali Marini esistenti AL MONDO, presenta una elevata concentrazione di minerali quali Magnesio e Potassio, estremamente utili in molteplici meccanismi fisiologici, primo tra tutti il corretto funzionamento degli scambi a livello della membrana cellulare (pompa sodio-potassio).

Contiene Sale del Mar Morto a saturazione, che mantiene la corretta concentrazione di Sale, garantendo al prodotto l'apporto costante di questa importante caratteristica.

La Benda Gel Salino 41c è addizionata con un composto iodato, il quale, potenziando l'effetto del Sale del Mar Morto rende il prodotto maggiormente specifico per trattamenti contro l'inetetismo di Cellulite e l'Adipe.

La Benda Gel Salino 41c, grazie alle specifiche caratteristiche sopra elencate, è ideale per trattamenti su soggetti con presenza di ritenzione idrica (anche localizzata), pelle a buccia d'arancia, gonfiore alle gambe, apportando un benefico contributo alla circolazione, garantendo così un notevole effetto Drenante.

**Indicata anche per donne in gravidanza o nella fase di allattamento.**

### APPLICAZIONE

Applicare partendo dal piede/caviglia sino all'interno coscia, addome, quindi avvolgere in un lenzuolo di cartene o panta presso per 30 minuti.

Al termine dell'applicazione, il residuo di gel nella busta equivale a circa 30ml di prodotto, da massaggiare sull'area interessata, allo scopo d'intensificare gli effetti del trattamento.

Massaggiare leggermente con la tecnica preferita, sino a completo assorbimento.

## CON APPARECCHIO

Applicare le bende come sopra descritto e successivamente, per intensificare l'azione specifica del prodotto, applicare una delle seguenti Tecnologie:

- Presso-massaggio
- Ultrasuoni
- Elettrolipolisi ed Onde Elettromagnetiche.

## QUANDO SI USA

**In Istituto:** due volte la settimana nel contesto di un pacchetto di trattamenti Dimagranti/Riducenti.

**Domiciliare:** una volta a settimana per mantenimento, due volte la settimana per trattamento intensivo.



## 42c Bende Monouso Imbibite di morbido Gel con Fostatidilcolina, Oli Essenziali di Ginepro e Menta ed Estratto di Ginseng Effetto Dimagrante 250ml in busta

caratteristiche dei principi attivi a pag. 102 - 107 - 109

### AZIONE

Indicato per contrastare gli inetetismi di soggetti con cellulite e/o adiposità localizzate, DIMAGRANTE.

Il principio attivo cardine del prodotto è la Fostatidilcolina, in passato utilizzata anche in medicina estetica per trattamenti di mesoterapia (iniezioni) al fine di disgregare accumuli adiposi localizzati (cellulite). La Fostatidilcolina è infatti una componente della Lecitina di Soia (ampiamente consigliata, non a caso, come integratore per chi soffre di colesterolo o trigliceridi alti, ovvero, alta concentrazione di grassi nel sangue), riscuotendo grande successo grazie alla sua particolare conformazione molecolare che la rende una molecola capace di legare con l'acqua e con i lipidi in contemporanea (idrofilia e lipofilia). Questo enorme vantaggio dona alla Benda Gel 42c 2 fondamentali capacità intrinseche:

1. oltrepassare facilmente le barriere cutanee (penetrabilità facilitata) e, per diretta conseguenza, come "trasportatore" per altri principi attivi siano essi lipofili che idrofili con penetrabilità limitata.





**2.** agire naturalmente da solubizzante nei grassi.

Per aumentare l'efficacia della Benda Gel 42c sono stati aggiunti attivi naturali vegetali, ampiamente riconosciuti per il loro effetto tonificante e stimolante dei tessuti, quali: Ginepro, Ginseng, Menta.

**OLIO IDROGLICERICO DI GINSENG**, Effetto tonificante e stimolante.

**OLIO ESSENZIALE DI GINEPRO**, Effetto tonificante e stimolante.

**OLIO ESSENZIALE DI MENTA** Rinfrescanti.

## APPLICAZIONE

Applicare partendo dal piede/caviglia sino all'interno coscia, addome, quindi avvolgere in un lenzuolo di cartene o panta presso per 30 minuti.

Al termine dell'applicazione il residuo di gel nella busta equivale a circa 30ml di prodotto da massaggiare sull'area interessata allo scopo d'intensificare gli effetti del trattamento.

Massaggiare leggermente con la tecnica preferita, sino a completo assorbimento.

## CON APPARECCHIO

Applicare le bende come sopra descritto e successivamente, per intensificare l'azione specifica del prodotto, applicare una delle seguenti Tecnologie:

- Presso-massaggio
- Termoterapia
- Ultrasuoni
- Elettrolipolisi ed Onde Elettromagnetiche.

## QUANDO SI USA

**In Istituto:** due volte la settimana nel contesto di un pacchetto di trattamenti Dimagranti/Riducenti.

**Domiciliare:** una volta a settimana per mantenimento, due volte la settimana per trattamento intensivo.



## PLUS bende Gel Monouso Benexere 41c - 42c - 49c

Bende imbibite

Una confezione contiene 2 bende da 10mt. In lunghezza e 10cm di altezza, vantaggi:

- un trattamento completo dalla caviglia all'inguine per due gambe
- applicazione veloce, una sola benda per gamba
- sono estensibili e si adattano perfettamente a qualsiasi morfologia di gamba
- contengono Morbido Gel e non liquido: NON sgocciolano
- contengono ben 250ml di gel: la benda è completamente imbibita, anche all'interno. Al termine dell'applicazione il residuo di gel nella busta equivale a circa 30ml da massaggiare, sull'area interessata allo scopo d'intensificare il trattamento eseguito con il bendaggio.
- confezionato in buste d'alluminio, rivestite internamente con film protettivo:
  - Resistenti
  - Non si ossidano
  - Mantengono inalterata la fragranza del prodotto cosmetico
  - Protezione assoluta contro la luce per preservare correttamente il cosmetico.

Ogni busta contiene 2 bende e consente di effettuare il trattamento completo di 2 gambe + addome.



## 43c Scrub Salino all'Olio Essenziale di Arancio 500ml/750gr caratteristiche dei principi attivi a pag. 107

### AZIONE

- Asporta ed elimina le cellule morte superficiali e cheratinizzate
- Stimolazione, rinnovamento del turnover cellulare e riequilibrio cutaneo
- Ossigenazione dell'epidermide
- Pulizia profonda
- Pelle perfettamente levigata e rivitalizzata
- Prepara l'epidermide a successivi trattamenti aumentando l'effetto degli stessi
- Colorito cutaneo luminoso
- Rende la pelle morbida e setosa completamente rinnovata.

### APPLICAZIONE

Miscelare bene il prodotto affinché risulti omogeneo.  
Applicare il prodotto su tutto il corpo, in particolare sulle zone critiche, massaggiare con movimenti rotatori per qualche minuto.  
Eliminare eventuali residui con un asciugamano, guanto-spugna o doccia.  
La pelle risulta morbida, setosa ed elastica.  
Netto miglioramento del colorito e della luminosità della pelle.  
Riduzione della granulosità cutanea.

### CON APPARECCHIO

Applicare lo Scrub sulla pelle e procedere con la funzione brushing (spazzola grande) e massaggiare delicatamente per qualche minuto.  
Eliminare eventuali residui con un asciugamano, guanto-spugna o doccia.

## QUANDO SI USA

Una o due volte la settimana a seconda delle caratteristiche cutanee.



## 44c Gel Lenitivo all'Aloe 220ml caratteristiche dei principi attivi a pag. 97

### AZIONE

- Lenitiva ed Emolliente
- Idratante
- Calmante, Decongestionante
- Elimina il rossore, irritazioni e la sensazione di calore
- Idoneo come post trattamento di:
- Depilazione con Cere depilatorie ed Elettrocoagulazione ad Ago
- Luce Pulsata
- Laser
- Radio Frequenza
- Ottimo come dopo sole, dopo barba.

### APPLICAZIONE

Applicare il Gel sulla pelle nell'area interessata, picchiettare o massaggiare delicatamente, sino a completo assorbimento.

### CON APPARECCHIO

Idoneo dopo trattamenti di:

- Luce Pulsata
- Laser
- Radio Frequenza
- Elettrocoagulazione ad Ago.

## QUANDO SI USA

Dopo un trattamento di depilazione, applicare mattino e sera sulle parti epilate fino a completa risoluzione di arrossamento e irritazioni.

In presenza di arrossamenti o irritazioni in genere (es. esposizione al sole), applicare il prodotto, mattino e sera, fino a completa risoluzione di arrossamento e irritazioni.

Per la sua versatilità può essere utilizzato per molteplici applicazioni ove si necessiti un trattamento lenitivo e decongestionante.



C O R P O  
L I N E A



# KIT CELLULITE LIGHT

**IL KIT CELLULITE LIGHT (ART. 40000878)**

- UN FLACONE DI **OLIO DA MASSAGGIO ALLA FOSFATIDILCOLINA** 100 ml **(45c)**
- UN TUBO DI **CREMA CELLULITE ALLA CAFFEINA** 220 ml **(46c)**
- UN TUBO DI **CREMA GEL ADIPE PANCIA E FIANCHI** 220 ml **(47c)**
- UN FLACONE DI **SIERO INTENSIVO ALLA FOSFATIDILCOLINA** 100 ml **(48c)**



**BeneXere®**

**Cellulite**  
*light*

kit cellulite light

## 45c Olio da Massaggio alla Fosfatidilcolina con Estratto di Ginseng e Olio Essenziale di Ginepro e Menta 250ml

caratteristiche dei principi attivi a pag. 102 - 107 - 109

### AZIONE

Olio da massaggio vegetale Intensivo Adipe Cellulite, arricchito da Fosfatidilcolina e da oli essenziali di Ginepro, Menta ed estratto di Ginseng. Indicato per contrastare gli inestetismi epidermici di soggetti con cellulite e/o adiposità localizzate.

Emolliente a lunga scorrevolezza idoneo ad ogni tipo di manualità.

**FOSFATIDILCOLINA**, favorisce il disgregamento degli accumuli adiposi localizzati agendo naturalmente da solubizzante dei grassi.

**OLIO IDROGLICERICO DI GINSENG**, effetto tonificante e stimolante.

**OLIO ESSENZIALE DI GINEPRO**, effetto tonificante e stimolante.

**OLIO ESSENZIALE DI MENTA** Rinfrescante:

**Avvertenze:** l'eventuale deposito sul fondo del flacone è dovuto all'origine totalmente naturale del prodotto ed alla ricchezza di principi attivi. Agitare bene prima dell'uso.

### QUANDO SI USA

Ogni qualvolta si verifichi la necessità di effettuare un massaggio.



## 46c Crema Cellulite alla Caffaina con Estratti di Sangre de Drago ed Estratti Vegetali di Guaranà e Ginseng 220ml

caratteristiche dei principi attivi a pag. 99 - 103 - 109 - 110

### AZIONE

Formula che agisce a largo raggio contro tutti gli inestetismi della cellulite dal I° al IV° stadio.

**CAFFEINA:** idoneo nei trattamenti riducenti e attivo contro gli inestetismi della cellulite. Questo grazie alle sue proprietà lipolitiche, che innescano un meccanismo di frammentazione dei grassi contenuti nelle cellule adipose degradandole.

Stimola la microcircolazione cutanea e aiuta ad eliminare l'eccesso di liquidi rendendo più compatta la pelle. Ne consegue quindi una diminuzione dello spessore nel tessuto a buccia d'arancia, dei cuscinetti e dei depositi adiposi, ed una tonificazione cutanea.

**ESTRATTO DI SANGRE DE DRAGO:** Proprietà cicatrizzanti, antisettiche, antinfiammatorie. Coadiuvante nella prevenzione e attenuazione delle smagliature.

**ESTRATTO DI GUARANÀ:** Elevata attività lipolitica dovuta essenzialmente all'alto contenuto di caffeina presente nei semi.

**ESTRATTO DI GINSENG:** Effetto idratante, tonificante e stimolante.



Olio Essenziale di Ginepro





## APPLICAZIONE

Applicare il prodotto sul corpo nelle zone interessate, massaggiare con la tecnica preferita, sino a completo assorbimento.

## CON APPARECCHIO

Applicare la crema sulle zone interessate e, per intensificare l'azione specifica del prodotto, utilizzare una delle seguenti Tecnologie:

- Infrarosso
- Ultrasuoni
- Fisiosauna (Termoterapia)
- Pressomassaggio
- Elettrolipolisi

A completamento di trattamenti di:

- Radio Frequenza
- Endodermico.

## QUANDO SI USA

**In Istituto:** 2 volte la settimana nel contesto di un pacchetto Anti Cellulite/Riducente

**Autocura:** applicazione giornaliera sulle zone da trattare, massaggiare leggermente sino a completo assorbimento.



BeneXere®

Cellulite light

## 47c Crema Gel Adipe Pancia e Fianchi alla Fosfatidilcolina con Estratto di Ginseng e Olio Essenziale di Ginepro e Menta 220ml

caratteristiche dei principi attivi a pag. 102 - 107 - 109

### AZIONE

Crema innovativa arricchita da Fosfatidilcolina, oli essenziali di Ginepro e Menta ed estratto di Ginseng. Indicata per contrastare gli inestetismi epidermici di soggetti con Adipe Localizzata e Cellulite Effetto Dimagrante.

La **fosfatidilcolina** è una molecola estratta dalla soia conosciuta ed utilizzata da molti anni. Presenta caratteristiche chimico-fisiche simili ai lipidi naturali dello strato corneo che compongono la nostra pelle; per questo, applicata a livello topico, si integra perfettamente penetrando in maniera ottimale e funzionando da carrier per gli altri principi attivi.

Questo enorme vantaggio ha 3 fondamentali capacità intrinseche:

- ° oltrepassare facilmente le barriere cutanee (penetrabilità facilitata) e, per diretta conseguenza, come "trasportatore" per altri principi attivi siano essi lipofili che idrofili con penetrabilità limitata.
- ° agire naturalmente da solubizzante nei grassi.
- ° Combattere l'invecchiamento, contribuisce al riequilibrio dello strato esterno dell'epidermide (turnover cellulare), sottoposta a condizioni di stress.

**ESTRATTO DI GINSENG:** effetto idratante, tonificante e stimolante.

**OLIO ESSENZIALE DI GINEPRO:** effetto stimolante, tonificante.

Antinfiammatorio, Antisettico svolge un'azione antinfettiva e antibatterica, edemi, stasi linfatica, ritenzione idrica.

**OLIO ESSENZIALE ALLA MENTA:** proprietà tonificanti, stimolanti, rinfrescante e rigeneranti e antinfiammatorie.

### APPLICAZIONE

Applicare il prodotto sul corpo nelle zone interessate, massaggiare con la tecnica preferita, sino a completo assorbimento.

### CON APPARECCHIO

Applicare la crema sulle zone interessate e, per intensificare l'azione specifica del prodotto, utilizzare una delle seguenti

Tecnologie:

- ° Infrarosso
- ° Ultrasuoni
- ° Fisiosauna (Termoterapia)
- ° Pressomassaggio
- ° Elettrolipolisi

A completamento di trattamenti di:

- ° Radio Frequenza
- ° Endodermico

### QUANDO SI USA

**In Istituto:** 2 volte la settimana nel contesto di un pacchetto Anti Cellulite/Riducente.

**Autocura:** applicazione giornaliera sulle zone da trattare, massaggiare leggermente sino a completo assorbimento.



## 48c Siero Intensivo alla Fosfatidilcolina con Acido Glicerretico, Caffeina, Escina ed Estratto di Centella Asiatica 100ml

caratteristiche dei principi attivi a pag. 94 - 99 - 100 - 102

### AZIONE

Morbido gel dall'innovativa formulazione che sfrutta la sinergia di attivi preziosi allo scopo di contrastare gli inestetismi epidermici di soggetti con cellulite e/o adipe.

L'azione sinergica della **fosfatidilcolina**, carrier naturale, con la glucosammina solfato, precursore dell'acido ialuronico, con l'escina, caffeina ed estratto di Centella costituisce un valido supporto coadiuvante i trattamenti in soggetti con cellulite e/o adipe.

Presenta caratteristiche chimico-fisiche simili ai lipidi naturali dello strato corneo che compongono la nostra pelle; per questo, applicata a livello topico, si integra perfettamente penetrando in maniera ottimale e funzionando da carrier per gli altri principi attivi.

Rappresenta uno dei costituenti fondamentali delle membrane cellulari, conferisce a esse l'opportuna fluidità favorendo così i meccanismi osmotici di scambio con l'esterno.

Combattere l'invecchiamento, contribuisce al riequilibrio dello strato esterno dell'epidermide (turnover cellulare), sottoposta a condizioni di stress.

**CAFFEINA:** idoneo nei trattamenti riducenti e attivo contro gli inestetismi della cellulite.

Stimola la microcircolazione cutanea e aiuta ad eliminare l'eccesso di liquidi rendendo più compatta la pelle.

Ne consegue quindi una diminuzione dello spessore nel tessuto a buccia d'arancia, dei cuscinetti e dei depositi adiposi, ed una tonificazione cutanea.

**ACIDO GLICERRETICO:** estratto dalla liquerizia presenta notevoli proprietà lenitive ed antinfiammatorie.

**ESCINA:** principio attivo contenuto nel seme dell'ippocastano con proprietà antiedematose, antinfiammatorie e antiossidanti, idoneo per combattere l'inetetismo della Cellulite.

Azione vasoprotettrice e rinforzante del tessuto connettivo vasale.

Contrasta l'effetto dei Radicali Liberi. L'Escina favorisce la rigenerazione del microcircolo, limitando così la fragilità capillare.

**CENTELLA ASIATICA:** impiegato sia nel trattamento della cellulite che dei rilassamenti cutanei. Contrasta la perdita di elasticità e la formazione di rughe e smagliature. Potente decongestionante del sistema circolatorio. La Centella Asiatica contribuisce al miglioramento della funzionalità del microcircolo e al mantenimento dell'elasticità cutanea (smagliature, rughe).



## APPLICAZIONE

Applicare, con massaggio in dispersione, l'additivo sulle zone specifiche.

**Avvertenze:** l'eventuale deposito sul fondo del flacone è dovuto all'origine totalmente naturale del prodotto ed alla ricchezza di principi attivi. Agitare bene prima dell'uso.

## CON APPARECCHIO

A completamento di trattamenti di:

- ° Radio Frequenza
- ° Endodermico
- ° Infrarosso
- ° Ultrasuoni
- ° Fisiosauna (Termoterapia)
- ° Pressomassaggio
- ° Elettrolipolisi

## QUANDO SI USA

**In Istituto:** 2 volte la settimana nel contesto di un pacchetto Anti Cellulite/Riducente/Adipe

**Autocura:** applicazione giornaliera sulle zone da trattare, massaggiare leggermente sino a completo assorbimento.



# LIGHT



## M E T O D I C A T R A T T A M E N T O C E L L U L I T E L I G H T

### FASE 1

Procedere innanzitutto con l'applicazione di:

#### **48c SIERO INTENSIVO ALLA Fosfatidilcolina**

L'azione Intensiva del Siero-Gel, grazie alla forte concentrazione dei principi attivi contenuti, aumenta notevolmente l'effetto lipolitico e drenante anche su soggetti con celluliti di III° e IV° stadio.

USO: Applicare il prodotto con un leggero massaggio, solo nelle zone specifiche con maggior accumulo di Cellulite, sino a completo assorbimento.

**Avvertenza:** l'eventuale deposito sul fondo del flacone è dovuto all'origine totalmente naturale del prodotto ed alla ricchezza di principi attivi. Agitare bene prima dell'uso.



### FASE 2

Proseguire con l'applicazione di:

#### **46c CREMA CELLULITE alla Caffaina**

Crema Cellulite con proprietà Lipolitiche e Anti-infiammatorie, favorisce la diminuzione dello spessore nel tessuto a buccia d'arancia, dei cuscinetti e dei tessuti adiposi, con forte azione Tonificante e Drenante.

USO: Applicare una dose generosa di prodotto sulle zone con presenza di cellulite, sino a completo assorbimento, massaggiando con la tecnica preferita. La pelle appare subito luminosa, setosa e compatta.



### FASE 3

Proseguire il trattamento con l'applicazione di:

#### **47c CREMA SPECIFICA GEL ADIPE E FIANCHI**

Dopo aver trattato la Cellulite, occorre procedere con l'applicazione di un trattamento specifico Adipe solo nelle aree con presenza dell'inetestismo. L'azione dei principi attivi contenuti, contrasta la formazione di accumuli di grasso e favorisce la riduzione delle cellule adipose, Effetto Dimagrante.

Applicare una dose generosa di prodotto sulle zone con presenza di adipe, sino a completo assorbimento, massaggiando con la tecnica preferita.

La Crema **47c** è molto indicata anche nei soggetti maschili con presenza di Adipe Addominale e Fianchi.

#### **In Istituto, con Apparecchio**

Per intensificare il trattamento di Cellulitelight, se non fosse stata già utilizzata la Radio Frequenza, si consiglia, dopo l'applicazione della Crema **47c**, l'utilizzo delle seguenti tecnologie:

- Infrarossi
- Ultrasuoni
- Fisiosauna
- Pressomassaggio
- Elettrolipolisi
- Endodermico





## FASE 4

Concludere il trattamento Cellulitelight applicando

### 45c OLIO DA MASSAGGIO alla Fosfatidilcolina

L'olio da Massaggio Vegetale Intensivo con proprietà emollienti, elasticizzanti e nutrienti, contiene gli attivi ad azione Lipolitica e Drenante per prolungare gli effetti riducenti e tonificanti, contrastando gli inestetismi della cellulite.

USO: Applicare il prodotto su tutto il corpo e massaggiare con le tecniche preferite, sino a completo assorbimento.

**Avvertenza:** l'eventuale deposito sul fondo del flacone è dovuto all'origine totalmente naturale del prodotto ed alla ricchezza di principi attivi. Agitare bene prima dell'uso.



## SI CONSIGLIA:

### 43c SCRUB SALINO all'Olio Essenziale di Arancia\*

prima di effettuare il trattamento con Cellulitelight, procedere con un'applicazione di esfoliante, rimuovendo le cellule morte per preparare l'epidermide all'azione intensiva dei principi attivi contenuti nel Kit Cellulitelight.

Miscelare bene il prodotto affinché risulti omogeneo.

USO: Applicare lo scrub su tutto il corpo, in particolare sulle zone critiche, massaggiando con movimenti rotatori per qualche minuto. Eliminare i residui con asciugamano, spugna umida o doccia.

### In Istituto, con Apparecchio

Per una esfoliazione più profonda, applicare lo scrub sulla pelle, procedere con la funzione brushing (spazzola grande) e massaggiare delicatamente per qualche minuto. Eliminare eventuali residui con spugna umida o doccia.

\* prodotto non incluso nel Kit

Oppure

### 54c GEL CHERATOLITICO AL SALE DEL MAR MORTO Con Acido Salicilico e Sale Sodico dell'Acido Ialuronico\*

Morbido e fresco gel per un'azione detergente ed igienizzante che, associata ad un'azione meccanica, contribuisce ad eliminare le cellule morte superficiali, lasciando inalterato il film idro-lipidico epidermico. Levigante e purificante.

#### AZIONE

Agisce sulle impurità della pelle con delicatezza, pur dando un notevole risultato in termini di luminosità: adatto a tutti i tipi di pelle. Tale luminosità è ottenuta dall'azione congiunta del Sale del Mar Morto (purificante) e dell'Acido Salicilico (esfoliante e levigante, con potere schiarente).

A completare i benefici effetti del trattamento vi è il Sale Sodico dell'Acido Ialuronico (Glicosaminoglicano non solforato con un peso molecolare molto elevato che ha quindi la capacità di trattenere molta acqua, che nessun altro composto è in grado di uguagliare) che, grazie al film idro-elastico formato sulla superficie della cute, svolge anche un'azione levigante, che contribuisce a ridurre temporaneamente l'evidenza del micro rilievo cutaneo e delle micro rughe.

Il trattamento di esfoliazione risulta efficace e nello stesso tempo delicato, garantendo un'ottima resa di prodotto (circa 20ml per un trattamento).

USO: Stendere un sottile strato di prodotto sull'area interessata e massaggiare con movimenti circolari insistendo nelle zone dove la pelle risulta più spessa. Successivamente rimuovere con manopole/spugnette inumidite.

### In Istituto, con Apparecchio

Per una esfoliazione più profonda, applicare lo scrub sulla pelle, procedere con la funzione brushing (spazzola grande) e massaggiare delicatamente per qualche minuto. Eliminare eventuali residui con spugna umida o doccia.

\* prodotto non incluso nel Kit



**49c** Bende monouso imbibite di morbido gel Termoriscaldante con Composto Iodato e Metil Nicotinato ed Estratti di Capsico, Timo e Ippocastano.  
250ml in busta

caratteristiche dei principi attivi a pag. 99 - 101 - 104 - 111

## AZIONE

Le Sostanze Termoriscaldanti e Stimolanti attivano la Microcircolazione Superficiale e sono particolarmente indicate per contrastare gli inestetismi di soggetti con Cellulite e/o Adipe Localizzati, coadiuvante nei trattamenti Dimagranti.

Le Bende Gel Termoriscaldanti 49c sono addizionate con un composto iodato, il quale, potenziando l'effetto degli attivi, conferisce al prodotto un'azione maggiormente specifica per trattamenti contro l'inestetismo della Cellulite e Adipe, favorendo l'effetto DRENANTE.

**COMPOSTO METIL NICOTINATO:** prodotto Termoattivo favorente la circolazione superiore: il risultato è una efficace attivazione del microcircolo cutaneo, accompagnata da un piacevole e persistente effetto sensoriale caldo-freddo.

**ESTRATTO di CAPSICO:** richiamo in superficie della circolazione e riattivazione del microcircolo epidermico.

**ESTRATTO di TIMO:** proprietà purificanti, antimicrobiche, deodoranti e stimolanti della circolazione superficiale, dovute in gran parte al timolo in esse contenuto.

**ESTRATTO di IPOCASTANO:** attività vasoprotettiva ed astringente nel trattamento di pelli arrossate e per la prevenzione degli inestetismi della cellulite.

## APPLICAZIONE

Applicare partendo dalla caviglia/piede sino all'interno coscia, addome, quindi avvolgere in un lenzuolo di cartene e lasciare in posa per 30 minuti. Infine sciacquare le parti interessate con spugnature.

**Avvertenze:** Contiene esteri dell'acido nicotinico; evitare il contatto con occhi e mucose.

Non applicare in presenza di capillari fragili.

## CON APPARECCHIO

Le Bende Gel Termoriscaldanti 49c sono indicate anche per utilizzo combinato con apparecchiature di:

- Presso-massaggio
- Ultrasuoni
- Termoterapia

## QUANDO SI USA

**In Istituto:** due volte la settimana nel contesto di un pacchetto di trattamenti Dimagranti/Riducenti

**Domiciliare:** una volta a settimana per mantenimento, due volte la settimana per trattamento intensivo.



**50c** Fango Puro del Mar Morto  
**51c** 1.5kg/5kg  
caratteristiche dei principi attivi a pag. 110

## AZIONE

Formula Esclusiva a marcata azione Tonificante e Rassodante dei tessuti cutanei Idoneo su soggetti con Cellulite, Adipe e Ritenzione idrica: Mineralizzante, Purificante, Rilassante. Aiuta a rimodellare progressivamente la linea del corpo ricompattando l'epidermide.

**Ideale anche per trattamenti al viso come maschera Purificante e Rassodante.**

## APPLICAZIONE

Si consiglia, prima di procedere all'applicazione del Fango, di effettuare un trattamento esfoliante con Scrub Salino 43c all'Olio Essenziale di arancio e sale marino.

Miscelare con una paletta di legno o ceramica (non metallo) il Fango Puro Originario del Mar Morto con la sua acqua superficiale di deposito, quindi, stenderne uno strato omogeneo su tutta la zona da trattare.

Avvolgere l'area trattata con cartene.

Lasciare in posa per 20/30 minuti.

Rimuovere con asciugamani tiepidi o con una doccia.

Procedere con le successive fasi del trattamento previsto.

## CON APPARECCHIO

Applicare il fango come sopra descritto.

Successivamente, per intensificare l'azione specifica del prodotto, applicare una delle seguenti Tecnologie:

- Fisiosauna (Termoterapia)
- Termocoperta
- Pressomassaggio

Rimuovere il fango come sopra descritto

Dopo un trattamento di Radio Frequenza applicare il Fango con le modalità sopra descritte, al fine di intensificare l'azione specifica degli attivi contenuti.

## QUANDO SI USA

**In Istituto:** 1 o 2 volte la settimana nel contesto di un pacchetto Rassodante/Tonificante

**Domiciliare:** una volta la settimana.





## 52c Siero Corpo Adipe e Pancia per trattamenti con Ossigeno Con Fosfatidilcolina e Caffeina 12x5ml

caratteristiche dei principi attivi a pag. 99 - 102

### AZIONE

Lipolitica, Adipe: contrasta la formazione di accumuli di grasso e favorisce la riduzione delle cellule adipose, EFFETTO DIMAGRANTE.

Favorisce la diminuzione dello spessore del tessuto a buccia d'arancia, dei cuscinetti e dei tessuti adiposi: Azione Tonificante e Drenante.

### APPLICAZIONE

Agitare bene il prodotto prima dell'uso. Versare il contenuto nel serbatoio dell'aerografo e iniziare il trattamento avendo cura di disporre il prodotto uniformemente sull'area da trattare. Seguire attentamente le modalità d'uso e cautele riportate sul manuale d'uso dell'apparecchiatura.

### QUANDO SI USA

Una o due volte la settimana nel contesto di un trattamento Dimagrante/Cellulite



## 53c Bende Gel Effetto Freddo Con Oli Essenziali di Menta e Melaleuca Box da 6 buste

caratteristiche dei principi attivi a pag. 105 - 107

### AZIONE

Bende monouso imbibite di morbido gel con Sostanze attive che svolgono, nei confronti dell'epidermide un'azione Tonificante, Lenitiva e Defaticante. Donano un'immediata sensazione di leggerezza agli arti inferiori.

Favoriscono l'azione Riducente, contrastano la vasodilatazione e riducono il gonfiore e la pesantezza degli arti inferiori.

Migliorano il sistema circolatorio, linfatico e il metabolismo delle cellule adipose.

Sono utilizzati, inoltre, come rassodanti.

### APPLICAZIONE

Applicare partendo dalla caviglia/piede sino all'interno coscia, quindi avvolgere in un lenzuolo di cartene 30 minuti. Infine sciacquare le parti interessate con spugnature.

### CON APPARECCHIO

Le Bende Gel Freddo 53C sono indicate anche per utilizzo combinato con apparecchiature di:

- Presso-massaggio
- Ultrasuoni

### QUANDO SI USA

**In Istituto:** due volte la settimana nel contesto di un pacchetto di trattamenti Dimagranti/Riducenti

**Domiciliare:** una volta a settimana per mantenimento, due volte la settimana per trattamento intensivo.

## PLUS BENDE GEL 53C

Una confezione contiene 2 bende da 10mt. In lunghezza \* 10cm di altezza, vantaggi:

- un trattamento completo dalla caviglia all'inguine per due gambe
- applicazione veloce, una sola benda per gamba
- sono estensibili e si adattano perfettamente a qualsiasi morfologia di gamba
- contengono Morbido Gel e non liquido: NON sgocciolano
- contengono ben 250ml di gel: la benda è completamente imbibita, anche all'interno.
- al termine dell'applicazione il residuo di gel nella busta equivale a circa 30ml da massaggiare sull'area interessata allo scopo d'intensificare il trattamento eseguito con il bendaggio.
- Confezionato in buste d'alluminio, rivestite internamente con film protettivo:

Resistenti – Non si ossidano – Mantengono inalterata la

fragranza del prodotto cosmetico.

Protezione assoluta contro la luce per preservare correttamente il cosmetico.





BeneXere®

S E M P R E  
P I Ù  
B E L L A

ART. 40001014

CONTIENE:

- GEL CHERATOLITICO AL SALE DEL MAR MORTO 220 ml (54c)
- FLUIDO BIFASICO ADIPE-CELLULITE 100 ml (55c)
- FANGO PURO DEL MAR MORTO 1000 ml (56c)
- CREMA ADIPE CELLULITE 220 ml (57c)



# L'EFFICACIA DEL TRATTAMENTO PROFESSIONALE SEMPRE PIÙ BELLA

**SPECIFICO PER  
CELLULITE - ADIPE - DRENAGGIO  
PURIFICANTE - IDRATANTE - TONIFICANTE**



Kit predisposto per un programma di  
8/10 trattamenti



## 54c Gel Cheratolitico al Sale del Mar Morto con Acido Salicilico e Sale Sodico dell'Acido Ialuronico 220ml

caratteristiche dei principi attivi a pag. 96 - 109 - 110

Morbido e fresco gel per un'azione detergente ed igienizzante che, associata ad un'azione meccanica, contribuisce ad eliminare le cellule morte superficiali, lasciando inalterato il film idro-lipidico epidermico. Levigante e purificante.

### AZIONE

Agisce sulle impurità della pelle con delicatezza, pur dando un notevole risultato in termini di luminosità: adatto a tutti i tipi di pelle.

Tale luminosità è ottenuta dall'azione congiunta del Sale del Mar Morto (purificante) e dell'Acido Salicilico (esfoliante e levigante, con potere schiarente)

A completare i benefici effetti del trattamento contribuisce il Sale Sodico dell'Acido Ialuronico (Glicosamminglicano non solforato con un peso molecolare molto elevato avente la capacità di trattenere molta acqua, caratteristica che nessun altro composto è in grado di uguagliare) che, grazie al film idro-elastico formato sulla superficie della cute, svolge inoltre un'azione levigante, che contribuisce a ridurre temporaneamente l'evidenza del micro rilievo cutaneo e delle micro rughe.

Il trattamento di esfoliazione risulta efficace e nello stesso tempo delicato, garantendo un'ottima resa di prodotto.

### APPLICAZIONE

Stendere un sottile strato di prodotto sull'area interessata (circa 20ml per un trattamento) e massaggiare con movimenti circolari insistendo nelle zone dove la pelle risulta più spessa.

Successivamente rimuovere con manopole/spugnette inumidite

### CON APPARECCHIO

Applicare lo Scrub sulla pelle e procedere con la funzione brushing (spazzola grande) e massaggiare delicatamente per qualche minuto.

Eliminare eventuali residui con un asciugamano, guanto-spugna o doccia.

### QUANDO SI USA

Una o due volte a settimana a seconda delle caratteristiche cutanee.



## 55c Fluido Bifasico Adipe-Cellulite con Acqua del Mar Morto, Olio Naturale Vegetale, Carnitina, Caffeina e Vitamina E 100ml

caratteristiche dei principi attivi a pag. 96 - 99 - 108 - 112

Il Fluido Bifasico, di innovativa formulazione a base di Acqua del Mar Morto, contribuisce a contrastare gli Inestetismi Epidermici causati dalla Cellulite e dalla Ritenzione idrica.

### AZIONE

Levigante, Tonificante e Antiossidante.

Natura e semplicità trovano la loro miglior forma di espressione in questo prodotto, con una miscela esclusiva di sostanze funzionali che impreziosiscono la formula e la connotano di efficacia.

#### - Acqua del Mar Morto

Coadiuvante nella risoluzione di molteplici inestetismi epidermici quali pelle impura, asfittica e "a buccia d'arancia" grazie alla sua elevata concentrazione di Sali minerali.

#### - Vitamina E

Eccellente antiossidante, ed è presente nell'Olio Naturale Vegetale (Olio di Girasole) in quantità persino cinque volte superiore all'Olio di Oliva, con una forte azione anti-radicali liberi, responsabili anche dell'invecchiamento cellulare.

#### - Carnitina

Costituente naturale delle cellule del nostro organismo, famoso per la sua azione lipolitica, utilizzata in Cosmetica nei Trattamenti che combattono gli inestetismi cutanei (cellulite, smagliature...) e per le sue proprietà tonificanti ed elasticizzanti.

#### - Caffeina

Eccellente sostanza funzionale rinomata per la sua efficacia come coadiuvante nei Trattamenti riducenti e contro gli inestetismi della cellulite.

### APPLICAZIONE

Agitare energicamente prima dell'uso

Applicare quotidianamente sulla zona interessata, avendo cura di massaggiare vigorosamente il prodotto fino a completo assorbimento. Tamponare eventuali eccessi con una salvietta.

Avvertenza: Data l'elevata concentrazione salina dell'acqua del Mar Morto, evitare di applicare il prodotto in prossimità di mucose o zone particolarmente delicate

### QUANDO SI USA

Da due a quattro volte a settimana, in funzione delle condizioni e necessità d'azione dell'inestetismo da contrastare.





## 56c Fango Puro del Mar Morto 1000 ml / 1,5 Kg

caratteristiche dei principi attivi a pag. 110

Tra i fanghi presenti in natura, è sicuramente il più ricco in Sali minerali, soprattutto di Sodio, Magnesio, Potassio e Bromo.

### AZIONE

Formula esclusiva a marcata azione Tonificante e Rassodante dei tessuti cutanei.

Idoneo su soggetti con Cellulite, Adipe e Ritenzione Idrica. Aiuta a rimodellare progressivamente la linea del corpo ricompattando l'epidermide. Idoneo anche per trattamenti al viso come maschera Purificante e Rassodante.

### APPLICAZIONE

Miscelare con una paletta di legno o ceramica (non metallo) il Fango Originario del Mar Morto con la sua acqua superficiale di deposito, quindi, con le mani, stenderne uno strato omogeneo su tutta la zona da trattare.

Avvolgere l'area trattata con cartene e mantenere in posa 20/30 minuti

Rimuovere con asciugamani tiepidi o con una doccia

Procedere con le successive fasi del trattamento previsto.

### CON APPARECCHIO

Applicare il fango come sopra descritto

Successivamente, per intensificare l'azione specifica del prodotto, applicare una delle seguenti Tecnologie:

- ° Fisiosauna (Termoterapia)
- ° Termocoperta
- ° Pressomassaggio

Rimuovere il fango come sopra descritto

Dopo un trattamento di Radio Frequenza applicare il Fango con le modalità sopra descritte, al fine di intensificare l'azione specifica degli attivi contenuti.

### QUANDO SI USA

Da una a 3 volte al mese, in funzione delle condizioni e necessità d'azione dell'inestetismo da contrastare.



## 57c Crema Adipe Cellulite con Sale del Mar Morto, Composto Iodato, Glucosaminoglicani ed Estratti Vegetali di Edera e Quercia Marina 220 ml

caratteristiche dei principi attivi a pag. 101 - 103 - 109 - 110

Morbida emulsione che, grazie ai principi attivi e agli estratti vegetali in essa contenuti, contribuisce a contrastare gli Inestetismi Epidermici della Cellulite.

### AZIONE

Restitutiva, Defaticante, Lenitiva, Tonificante.

### APPLICAZIONE

Applicare massaggiando sulle zone interessate sino a completo assorbimento.

### QUANDO SI USA

A giorno alteri o tutti i giorni, in funzione delle condizioni e necessità d'azione dell'inestetismo da contrastare.



SEMPRE PIÙ  
BELLA

## M E T O D I C A T R A T T A M E N T O S E M P R E P I Ù B E L L A

### CLIENTE IN POSIZIONE SUPINA

#### 54C – Gel Cheratolitico

Stendere sulla pelle un leggero strato di gel cheratolitico a base di acido salicilico e Sale originario del Mar Morto, massaggiare con movimenti circolari insistendo nelle zone dove la pelle è più spessa, quindi rimuovere con manopole inumidite (se necessario).

### CLIENTE IN POSIZIONE PRONA

#### 54C – Gel Cheratolitico

Ripetere l'applicazione del gel in posizione prona e risciacquare (se necessario).

Questa importante fase, utile a rimuovere cellule morte ed impurità, renderà la pelle più luminosa ed elastica, preparando l'epidermide all'azione intensiva dei principi attivi contenuti nel **Kit Sempre Più Bella**.

#### In Istituto, con Apparecchio

- Per una esfoliazione più profonda, applicare il Gel Cheratolitico sulla pelle e procedere con la funzione brushing (spazzola grande) e massaggiare delicatamente per qualche minuto. Eliminare eventuale residui con manopole inumidite.
- Per intensificare l'azione del trattamento Sempre Più Bella si consiglia di effettuare, nelle aree interessate, un'applicazione di Radio Frequenza per favorire gli scambi cellulari, la produzione naturale di nuovo Collagene ed Elastina, grazie all'azione dell'ipertermia, facilita l'assorbimento dei prodotti e dei loro principi attivi.

#### Oli Essenziali (facoltativo)

A piacere, distribuire alcune gocce di olio essenziale sui gangli linfatici principali e far assorbire con manovre di apertura delle stazioni linfatiche lente e delicate.

#### 55C – Fluido Bifasico

Agitare molto bene il fluido bifasico fino a renderlo di colore e struttura omogeneo (affinché la cannuccia non peschi solo dalla fase acquosa), successivamente nebulizzare su tutto il corpo o sulla zona interessata.

Procedere con massaggio connettivale nelle zone maggiormente interessate da cellulite, adiposità e pelle a buccia d'arancia.

#### 56C – Fango al Sale del Mar Morto

Miscelare con una paletta di legno o ceramica (non metallo) il **Fango Originario del Mar Morto** con la sua acqua superficiale di deposito, quindi, con le mani, stenderne uno strato omogeneo su tutta la zona da trattare.

Mantenere in posa 30 minuti  
sotto cartene

Oppure con apparecchiatura  
sotto cartene + termocoperta  
sotto cartene + fisiosauna  
sotto cartene + presso terapia

Al termine rimuovere in doccia o con manopole inumidite



### 57C – Crema al Sale del Mar Morto

Terminare il trattamento applicando la Crema sulle zone interessate dal trattamento, quindi massaggiare fino a completo assorbimento.

#### Quando si usa:

In Istituto: uno o due volte alla settimana nel contesto di un pacchetto anti cellulite e o riducente.

#### Domiciliare:

57C – Crema al Sale del Mar Morto - applicazioni giornaliere sulle zone da trattare, massaggiare leggermente sino a completo assorbimento.

55C – Fluido Bifasico - applicazioni giornaliere sulle zone da trattare, massaggiare leggermente sino a completo assorbimento.

Kit predisposto per un programma di 8/10 trattamenti



## M E T O D I C H E D E I T R A T T A M E N T I

### T R A T T A M E N T O D R E N A N T E E D E T O S S I N A N T E

#### **O16** OLIO ESSENZIALE STIMOLANTE

Applicare qualche goccia sulle mani, riscaldarle e far inspirare delicatamente alla cliente ed eseguire un brevissimo massaggio (sfioramento), collo, spalle e manovre di sfioramento su tutto il corpo.

#### **43c** SCRUB SALINO ALL'OLIO ESSENZIALE DI ARANCIA

Miscelare bene il prodotto affinché risulti omogeneo. Applicare lo scrub su tutto il corpo, in particolare sulle zone critiche, massaggiando con movimenti rotatori per qualche minuto. Eliminare i residui con asciugamano, spugna umida o doccia.

#### CON APPARECCHIO

Applicare lo scrub sulla pelle e procedere con la funzione brushing (spazzola grande) e massaggiare delicatamente per qualche minuto. Eliminare eventuale residui con spugna umida o doccia.

Oppure

#### **54c** GEL CHERATOLITICO AI SALI DEL MAR MORTO

Stendere un sottile strato di prodotto sull'area interessata e massaggiare con movimenti circolari insistendo nelle zone dove la pelle risulta più spessa. Successivamente rimuovere con manopole/spugnette inumidite.

#### CON APPARECCHIO

Applicare lo scrub sulla pelle e procedere con la funzione brushing (spazzola grande) e massaggiare delicatamente per qualche minuto. Eliminare eventuale residui con spugna umida o doccia.

#### **O9** OLIO ESSENZIALE DRENANTE - RIEQUILIBRANTE

Far accomodare la cliente in posizione supina e procedere all'applicazione degli oli essenziali sui gangli linfatici. Far girare la cliente e ripetere l'operazione: da 6 a 8 gocce.

#### **O12** OLIO ESSENZIALE PURIFICANTE - DETOSSINANTE

Procedere con l'applicazione dell'olio sulle parti interessate da Cellulite: da 8 a 10 gocce.

Procedere con l'applicazione del **41c - Bende Imbibite con Gel e Sali del Mar Morto** lasciandole in posa per almeno 30 minuti (applicazione senza apparecchio).

#### CON APPARECCHIO

Applicare le **Bende drenanti 41c** e procedere con il trattamento di Pressoterapia per circa 30 minuti.

Concludere il trattamento con **8c - Crema Anticellulite Drenante**. Applicare una dose generosa e far assorbire con un leggero massaggio.

## C O R P O

### TRATTAMENTO DRENANTE E DETOSSINANTE

- Contribuisce alla riduzione della ritenzione idrica
- Durata indicativa del trattamento: 50/60 minuti
- Effetto: drenante dei tessuti sottocutanei (osmosi), riducente
- Numero ideali di sedute: 1-2 volte alla settimana per 4 settimane
- Si consiglia il trattamento drenante e detossinante prima di ogni ciclo di trattamenti per cellulite edematosa, fibrosa (dal I° al IV° stadio)

## P R O D O T T I D O M I C I L I A R I C O N S I G L I A T I

- 9c** CREMA ANTI CELLULITE AZIONE DRENANTE
- 19c** FLUIDO RINFRESCANTE GAMBE PESANTI
- 33c** CREMA IDRATANTE CORPO
- 41c** BENDE GEL SALI MAR MORTO EFFETTO DRENANTE
- 43c** SCRUB CORPO



# TRATTAMENTO CELLULITE EDEMATOSA

## 016 OLIO ESSENZIALE STIMOLANTE

Applicare qualche goccia sulle mani, riscaldarle e far inspirare delicatamente alla cliente ed eseguire un brevissimo massaggio (sfioramento), collo, spalle e manovre di sfioramento su tutto il corpo.

## 43c SCRUB SALINO ALL'OLIO ESSENZIALE DI ARANCIA

Miscelare bene il prodotto affinché risulti omogeneo. Applicare lo scrub su tutto il corpo, in particolare sulle zone critiche, massaggiando con movimenti rotatori per qualche minuto. Eliminare i residui con asciugamano, spugna umida o doccia.

### CON APPARECCHIO

Applicare lo scrub sulla pelle e procedere con la funzione brushing (spazzola grande) e massaggiare delicatamente per qualche minuto. Eliminare eventuale residui con spugna umida o doccia.

Oppure

## 54c GEL CHERATOLITICO AI SALI DEL MAR MORTO

Stendere un sottile strato di prodotto sull'area interessata e massaggiare con movimenti circolari insistendo nelle zone dove la pelle risulta più spessa. Successivamente rimuovere con manopole/spugnette inumidite.

### CON APPARECCHIO

Applicare lo scrub sulla pelle e procedere con la funzione brushing (spazzola grande) e massaggiare delicatamente per qualche minuto. Eliminare eventuale residui con spugna umida o doccia.

## 48c SIERO INTENSIVO ALLA FOSFATIDILCOLINA

Applicare il siero con un leggero massaggio, solo nelle zone specifiche con maggior accumulo di cellulite, sino a completo assorbimento.

## 42c BENDE GEL AI SALI DEL MAR MORTO E FOSFATIDILCOLINA

Procedere con l'applicazione delle Bende Imbibite lasciandole in posa per almeno 30 minuti (applicazione senza apparecchio).

Oppure

### CON APPARECCHIO

Con le bende 42c applicate, procedere con il trattamento di Pressoterapia per circa 30 minuti.

Oppure

Con le bende applicate procedere con il trattamento di Ultrasuono a Placche per circa 30 minuti.

Oppure

Con le bende applicate procedere con il trattamento di Elettrolipolisi per circa 30 minuti.

Oppure

Dopo aver rimosso le bende imbibite, effettuare un trattamento a placche infrarosso.

## 8c CREMA ANTICELLULITE AZIONE DRENANTE

Applicare una dose generosa di prodotto e massaggiare fino a completo assorbimento.

In alternativa all'applicazione delle Bende 42c:

## 10c FANGO ANTICELLULITE INTENSIVO

Applicare su tutto il corpo uno strato sottile di fango precedentemente intiepidito. Avvolgere con cartene. Tempo consigliato 20/30 minuti.

Asportare con manopole umide o doccia. (senza apparecchio)

Oppure

## 50c/51c FANGO CON SALI DEL MAR MORTO

Applicare su tutto il corpo uno strato sottile di fango precedentemente intiepidito. Avvolgere con cartene. Tempo consigliato 20/30 minuti.

Asportare con manopole umide o doccia. (senza apparecchio)

### CON APPARECCHIO

Con il Fango applicato procedere al trattamento di Fisiosauna o Pressomassaggio. Tempo consigliato 30/40 minuti.

## 8c CREMA ANTICELLULITE AZIONE DRENANTE

Applicare una dose generosa di prodotto e massaggiare fino a completo assorbimento.

Oppure

## 46c CREMA CELLULITE ALLA CAFFEINA

Applicare il prodotto nelle zone interessate, massaggiare con la tecnica preferita, sino a completo assorbimento.

# C O R P O

## TRATTAMENTO CELLULITE EDEMATOSA

- Riduce gli inestetismi della cellulite edematosa, ammorbidisce il tessuto
- Effetto: drenante dei tessuti sottocutanei (osmosi), leviga il tessuto e accelera il metabolismo cellulare
- Aspetto della pelle più luminoso e compatto
- Durata indicativa del trattamento: 50/60 minuti.
- Numero ideale di sedute: 8 - 10 trattamenti
- Frequenza: 1-2 volte a settimana

# P R O D O T T I D O M I C I L I A R I C O N S I G L I A T I

## 9c CREMA ANTI CELLULITE AZIONE DRENANTE

## 19c FLUIDO RINFRESCANTE GAMBE PESANTI

## 33c CREMA IDRATANTE CORPO

## 41c BENDE GEL EFFETTO DRENANTE

## 42c BENDE GEL EFFETTO DIMAGRANTE

## 43c SCRUB CORPO

## 46c CREMA CELLULITE ALLA CAFFEINA

## M E T O D I C H E D E I T R A T T A M E N T I

### T R A T T A M E N T O C E L L U L I T E F I B R O S A

#### **016** OLIO ESSENZIALE STIMOLANTE

Applicare qualche goccia sulle mani, riscaldarle e far inspirare delicatamente alla cliente ed eseguire un brevissimo massaggio (sfioramento), collo, spalle e manovre di sfioramento su tutto il corpo.

#### **43c** SCRUB SALINO ALL'OLIO ESSENZIALE DI ARANCIA

Miscelare bene il prodotto affinché risulti omogeneo. Applicare lo scrub su tutto il corpo, in particolare sulle zone critiche, massaggiando con movimenti rotatori per qualche minuto. Eliminare i residui con asciugamano, spugna umida o doccia.

#### CON APPARECCHIO

Applicare lo scrub sulla pelle e procedere con la funzione brushing (spazzola grande) e massaggiare delicatamente per qualche minuto. Eliminare eventuali residui con spugna umida o doccia.

Oppure

#### **54c** GEL CHERATOLITICO AI SALI DEL MAR MORTO

Stendere un sottile strato di prodotto sull'area interessata e massaggiare con movimenti circolari insistendo nelle zone dove la pelle risulta più spessa. Successivamente rimuovere con manopole/spugnette inumidite.

#### CON APPARECCHIO

Applicare lo scrub sulla pelle e procedere con la funzione brushing (spazzola grande) e massaggiare delicatamente per qualche minuto. Eliminare eventuali residui con spugna umida o doccia.

#### **48c** SIERO INTENSIVO ALLA FOSFATIDILCOLINA

Applicare il siero con un leggero massaggio, solo nelle zone specifiche con maggior accumulo di cellulite, sino a completo assorbimento.

#### **49c** BENDE GEL TERMORISCALDANTI

Procedere con l'applicazione delle Bende Imbibite lasciandole in posa per almeno 30 minuti (applicazione senza apparecchio).

#### CON APPARECCHIO

Con le bende 49c applicate, procedere con il trattamento di Pressoterapia per circa 30/40 minuti.

Oppure

Con le bende applicate procedere con il trattamento di Ultrasuono a Placche e Elettrolipolisi Mix, per circa 30 minuti.

Oppure

Con le bende applicate procedere con il trattamento di Elettrolipolisi per circa 30 minuti.

Oppure

Dopo aver rimosso le bende imbibite, effettuare un trattamento a placche infrarosso.

#### **8c** CREMA ANTI CELLULITE AZIONE DRENANTE

Applicare una generosa dose di prodotto e massaggiare fino a completo assorbimento

In alternativa all'applicazione delle Bende 49c:

#### **22c** CREMA DIMAGRANTE TERMO-RISCALDANTE

Applicare il prodotto sulle zone interessate da inestetismo, evitando le aree delicate. Massaggiare delicatamente fino a completo assorbimento e successivamente applicare il 10c Fango Anti Cellulite Intensivo. Stendere su tutto il corpo uno strato sottile di fango precedentemente intiepidito. Avvolgere con cartene. Tempo consigliato 20/30 minuti. Asportare con spugnette umide o doccia.

#### CON APPARECCHIO

Con il Fango applicato procedere al trattamento di Fisiosauna o Pressomassaggio. Tempo consigliato 30/40 minuti.

#### **8c** CREMA ANTI CELLULITE AZIONE DRENANTE

Applicare una generosa dose di prodotto e massaggiare fino a completo assorbimento

## C O R P O

### TRATTAMENTO CELLULITE FIBROSA

- Riduce gli inestetismi della cellulite Fibrosa, ammorbidisce il tessuto
- Effetto: drenante dei tessuti sottocutanei (osmosi), leviga il tessuto e accelera il metabolismo cellulare
- Aspetto della pelle più luminoso e compatta
- Durata indicativa del trattamento: 50/60 minuti.
- Numero ideale di sedute: 8 - 10 trattamenti
- Frequenza: 1-2 volte a settimana

## P R O D O T T I D O M I C I L I A R I C O N S I G L I A T I

**9c** CREMA ANTI CELLULITE AZIONE DRENANTE

**22c** CREMA TERMORISCALDANTE

**33c** CREMA IDRATANTE CORPO

**43c** SCRUB CORPO

**49c** BENDE MONOUSA IMBIBITE IN MORBIDO GEL TERMORISCALDANTE

**54c** GEL CHERATOLITICO



## TRATTAMENTO RIDUCENTE ADIPE

**016** OLIO ESSENZIALE STIMOLANTE

Applicare qualche goccia sulle mani, riscaldarle e far inspirare delicatamente alla cliente ed eseguire un brevissimo massaggio (sfioramento), collo, spalle e manovre di sfioramento su tutto il corpo.

**43c** SCRUB SALINO ALL'OLIO ESSENZIALE DI ARANCIA

Miscelare bene il prodotto affinché risulti omogeneo. Applicare lo scrub su tutto il corpo, in particolare sulle zone critiche, massaggiando con movimenti rotatori per qualche minuto. Eliminare i residui con asciugamano, spugna umida o doccia.

**CON APPARECCHIO**

Applicare lo scrub sulla pelle e procedere con la funzione brushing (spazzola grande) e massaggiare delicatamente per qualche minuto. Eliminare eventuali residui con spugna umida o doccia.

Oppure

**54c** GEL CHERATOLITICO AI SALI DEL MAR MORTO

Stendere un sottile strato di prodotto sull'area interessata e massaggiare con movimenti circolari insistendo nelle zone dove la pelle risulta più spessa. Successivamente rimuovere con manopole/spugnette inumidite.

**CON APPARECCHIO**

Applicare lo scrub sulla pelle e procedere con la funzione brushing (spazzola grande) e massaggiare delicatamente per qualche minuto. Eliminare eventuali residui con spugna umida o doccia.

**52v** SIERO CORPO ADIPE E PANCIA

Agitare bene il prodotto prima dell'uso. Applicare sul corpo, nelle aree interessate dall'inetetismo, massaggiando leggermente sino a completo assorbimento.

**CON APPARECCHIO**

Trattamento con Ossigeno. Agitare bene il prodotto prima dell'uso. Versare il contenuto nel serbatoio dell'aerografo e iniziare il trattamento avendo cura di disporre il prodotto uniformemente sull'area da trattare. Seguire attentamente le modalità d'uso e cautele riportate sul manuale d'utilizzo dell'apparecchiatura.

**42c** BENDE GEL AZIONE DIMAGRANTE

Procedere con l'applicazione delle Bende Imbibite con Fosfatidilcolina, lasciandole in posa per almeno 30 minuti (applicazione senza apparecchio)

**CON APPARECCHIO**

Con le bende applicate procedere con il trattamento di Pressoterapia per circa 30/40 minuti.

Oppure

Con le bende applicate procedere con il trattamento di Ultrasuono a Placche e Elettrolipolisi Mix, per circa 30 minuti.

Oppure

Con le bende applicate procedere con il trattamento di Elettrolipolisi per circa 30 minuti.

Oppure

Dopo aver rimosso le bende imbibite, effettuare un trattamento a placche infrarosso

In alternativa all'applicazione delle Bende 42c:

**47c** CREMA GEL ADIPE E FIANCHI

Applicare il prodotto sulle zone interessate da inetetismo. Massaggiare delicatamente fino a completo assorbimento e successivamente applicare il 50c/51c Fango del Mar Morto. Stendere su tutto il corpo uno strato sottile di fango precedentemente intiepidito. Avvolgere con cartene. Tempo consigliato 20/30 minuti. Asportare con spugnette umide o doccia.

**CON APPARECCHIO**

Con il fango applicato procedere al trattamento di Fisiosauna o Pressomassaggio. Tempo consigliato 30/40 minuti.

**6c** CREMA RIDUCENTE ANTI ADIPOSITÀ

Applicare una dose generosa di prodotto e massaggiare sino a completo assorbimento.

## CORPO

## TRATTAMENTO RIDUCENTE ADIPE

- Riduce i pannicoli adiposi, ammorbidisce il tessuto,
- contribuisce al modellamento della silhouette
- Effetto: leviga il tessuto e accelera il metabolismo cellulare con la naturale riduzione dell'adipe
- Aspetto della pelle più luminoso e compatto
- Durata indicativa del trattamento: 50/60 minuti.
- Numero ideale di sedute: 8 - 10 trattamenti
- Frequenza: 1-2 volte a settimana

PRODOTTI  
DOMICILIARI  
CONSIGLIATI

- 7c** CREMA RIDUCENTE ANTI ADIPOSITÀ
- 22c** CREMA DIMAGRANTE TERMORISCALDANTE
- 33c** CREMA IDRATANTE
- 41c** BENDE GEL AZIONE DRENANTE
- 42c** BENDE GEL AZIONE DIMAGRANTE
- 43c** SCRUB CORPO
- 47c** CREMA ADIPE, PANCIA E FIANCHI
- 54c** GEL CHERATOLITICO

## M E T O D I C H E D E I T R A T T A M E N T I

### T R A T T A M E N T O T O N I F I C A N T E

#### **O10** OLIO ESSENZIALE TONIFICANTE

Applicare qualche goccia sulle mani, riscaldarle e far inspirare delicatamente alla cliente ed eseguire un brevissimo massaggio (sfioramento), collo, spalle e manovre di sfioramento su tutto il corpo.

#### **43c** SCRUB SALINO ALL'OLIO ESSENZIALE DI ARANCIA

Miscelare bene il prodotto affinché risulti omogeneo. Applicare lo scrub su tutto il corpo, in particolare sulle zone critiche, massaggiando con movimenti rotatori per qualche minuto. Eliminare i residui con asciugamano, spugna umida o doccia.

#### CON APPARECCHIO

Applicare lo scrub sulla pelle e procedere con la funzione brushing (spazzola grande) e massaggiare delicatamente per qualche minuto. Eliminare eventuali residui con spugna umida o doccia.

#### **54c** GEL CHERATOLITICO AI SALI DEL MAR MORTO

Stendere un sottile strato di prodotto sull'area interessata e massaggiare con movimenti circolari insistendo nelle zone dove la pelle risulta più spessa. Successivamente rimuovere con manopole/spugnette inumidite.

#### CON APPARECCHIO

Applicare lo scrub sulla pelle e procedere con la funzione brushing (spazzola grande) e massaggiare delicatamente per qualche minuto. Eliminare eventuali residui con spugna umida o doccia.

#### **41c** BENDE GEL AZIONE DRENANTE

Procedere con l'applicazione delle bende imbibite lasciandole in posa per almeno 30 minuti (applicazione senza apparecchio).

#### CON APPARECCHIO

#### **41c** BENDE GEL AZIONE DRENANTE

Con le bende applicate procedere con il trattamento di Pressoterapia per circa 30/40 minuti.

Oppure

Con le bende applicate procedere con il trattamento di Ultrasuono a Placche e Elettrolipolisi Mix, per circa 30 minuti.

Oppure

Con le bende applicate procedere con il trattamento di Radio Frequenza a Placche, per circa 30 minuti; in presenza di Ptsi Vasta.

Oppure

Dopo aver rimosso le bende imbibite, effettuare un trattamento a placche infrarosso

In alternativa all'applicazione delle Bende 41C:

#### **45c** OLIO MASSAGGIO ALLA FOSFATIDILCOLINA

Applicare l'olio con un massaggio sulle parti maggiormente interessate, utilizzando la tecnica preferita, sino a completo assorbimento.

#### **50c/51c** FANGO CON SALI DEL MAR MORTO

Applicare su tutto il corpo uno strato di fango precedentemente intiepidito. Avvolgere con cartene. Tempo consigliato 20/30 minuti. Asportare con manopole umide o doccia.

#### CON APPARECCHIO

Con il Fango applicato procedere al trattamento di Pressomassaggio. Tempo consigliato 30/40 minuti.

#### **14c** CREMA TONIFICANTE, RASSODANTE

Applicare una dose generosa di prodotto e massaggiare sino a completo assorbimento

## C O R P O

### TRATTAMENTO TONIFICANTE

- Combatte il rilassamento cutaneo
- Effetto: leviga, compatta e dona elasticità
- Contribuisce al modellamento della silhouette
- Accelera il metabolismo cellulare
- Aspetto della pelle più luminoso e compatto
- Durata indicativa del trattamento: 50/60 minuti.
- Numero ideale di sedute: 8 - 10 trattamenti
- Frequenza: 1-2 volte a settimana

## P R O D O T T I D O M I C I L I A R I C O N S I G L I A T I

- 15c** CREMA TONIFICANTE RASSODANTE
- 19c** FLUIDO RINFRESCANTE GAMBE PESANTI
- 33c** CREMA IDRATANTE CORPO
- 41c** BENDE GEL AZIONE DRENANTE
- 42c** BENDE GEL AZIONE DIMAGRANTE
- 43c** SCRUB CORPO
- 54c** GEL CHERATOLITICO



# RIGENERAZIONE E OSSIGENAZIONE PROFONDA

## 012 OLIO ESSENZIALE PURIFICANTE

Applicare qualche goccia sulle mani, riscaldarle e far inspirare delicatamente alla cliente ed eseguire un brevissimo massaggio (sfioramento), collo, spalle e manovre di sfioramento su tutto il corpo.

## 43c SCRUB SALINO ALL'OLIO ESSENZIALE DI ARANCIA

Miscelare bene il prodotto affinché risulti omogeneo. Applicare lo scrub su tutto il corpo, in particolare sulle zone critiche, massaggiando con movimenti rotatori per qualche minuto. Oppure, massaggiare per circa 20 minuti, ognuno con la tecnica preferita, e lasciare in posa per 5/10 minuti in termocoperta.

Eliminare i residui con asciugamano, spugna umida o doccia.

### CON APPARECCHIO

Applicare lo scrub sulla pelle e procedere con la funzione brushing (spazzola grande) e massaggiare delicatamente per qualche minuto. Eliminare eventuali residui con spugna umida o doccia.

Oppure

## 54c GEL CHERATOLITICO AI SALI DEL MAR MORTO

Stendere un sottile strato di prodotto sull'area interessata e massaggiare con movimenti circolari insistendo nelle zone dove la pelle risulta più spessa. Successivamente rimuovere con manopole/spugnette inumidite.

### CON APPARECCHIO

Applicare lo scrub sulla pelle e procedere con la funzione brushing (spazzola grande) e massaggiare delicatamente per qualche minuto. Eliminare eventuali residui con spugna umida o doccia.

## 33c CREMA IDRATANTE

Concludere il trattamento applicando una generosa dose di prodotto, massaggiando sino a completo assorbimento.

Oppure

## 24c CREMA MASSAGGIO CON OLIO DI MANDORLE DOLCI

Applicare una dose generosa di crema e far assorbire con un leggero massaggio.

## TRATTAMENTO RIGENERAZIONE E OSSIGENAZIONE PROFONDA

- Rivitalizza la pelle in profondità, rimuovendo dalla superficie, le cellule cheratinizzate e stimolando le nuove cellule idratando in profondità.
- Lascia la pelle morbida, setosa e completamente rinnovata, donando una sensazione di benessere
- Numero ideali di sedute: 1 volta alla settimana (Si consiglia il trattamento anche in abbinamento, come preparazione, a tutti i trattamenti corpo)

## PRODOTTI DOMICILIARI CONSIGLIATI

- 19c FLUIDO RINFRESCANTE GAMBE PESANTI
- 24c CREMA DA MASSAGGIO CON OLIO DI MANDORLE DOLCI
- 33c CREMA IDRATANTE CORPO
- 43c SCRUB CORPO
- 54c GEL CHERATOLITICO

CORPO

## 5D Emulsione Dopo Cera Con Mentolo ed Eucaliptolo 500ml

caratteristiche dei principi attivi a pag. 102 - 105

### AZIONE

Grazie alla presenza di mentolo ed eucaliptolo, dona alla pelle una piacevole sensazione di freschezza. Elimina eventuali residui di cera, lasciando la pelle morbida, liscia ed idratata.

Calma il rossore e lascia una piacevole sensazione di freschezza. Non unge.

### APPLICAZIONE

Dopo l'epilazione, versare la quantità necessaria di prodotto su di un batuffolo di cotone o direttamente sull'area interessata e massaggiare delicatamente fino a completo assorbimento.

### QUANDO SI USA

Dopo il trattamento di depilazione con ceretta.



TE  
A  
E  
R  
T



## 6D Olio Dopo Cera Con Olio Essenziale di Eucalipto e Vitamina E 500ml

caratteristiche dei principi attivi a pag. 102 - 112

### AZIONE

Utilizzato dopo la depilazione, elimina eventuali residui di cera donando alla pelle un effetto rinfrescante e lenitivo. La Vitamina E contribuisce ad idratare e proteggere la pelle.

Dopo il trattamento la pelle appare morbida, liscia ed idratata. Calma il rossore e lascia una piacevole sensazione di freschezza.

### APPLICAZIONE

Dopo l'epilazione, versare la quantità necessaria di prodotto su di un batuffolo di cotone o direttamente sull'area interessata e massaggiare delicatamente fino a completo assorbimento.

### QUANDO SI USA

Dopo il trattamento di depilazione con ceretta.



D E P<sup>A</sup> Y  
L I N E A



L I N E A  
O I L

T A L  
N I  
E S S E N C I A L





### O9 Drenante

Sinergia di oli essenziali puri e naturali  
Lavanda, Limone e Ylang-Ylang  
FORMULA POTENZIATA  
50ml

caratteristiche dei principi attivi a pag. 104 - 113

#### AZIONE

- Drenante
- Riequilibrante
- Schiarente
- Decongestionante

Facilita e accelera l'attività di drenaggio ed eliminazione dei liquidi in eccesso.

#### APPLICAZIONE

Può essere usato su viso e corpo

**SUL CORPO:** utilizzare per l'apertura dei gangli linfatici, prima di un massaggio o, su zone specifiche, ove occorra drenare gambe, braccia, ecc...

#### Uso:

Viso 3 - 4 gocce  
Corpo 6 - 8 gocce



### O10 Tonificante

Sinergia di oli essenziali puri e naturali  
Menta, Rosmarino, Salvia, Limone, Timo e Ginepro  
FORMULA POTENZIATA  
50ml

caratteristiche dei principi attivi a pag. 104 - 106 - 107 - 110 - 111

#### AZIONE

- Tonificante
- Nutriente
- Rinfrescante

Specifico per pelli atone, disidratate e mature.

#### APPLICAZIONE

Può essere usato su viso e corpo.

**SUL VISO:** prima di un massaggio/trattamento ad azione anti-age, tonificante.

**SUL CORPO:** in zone dove sia presente atonia o prima di applicare un fango specifico

#### Uso:

Viso 3 - 4 gocce  
Corpo 6 - 8 gocce



### O11 Lenitivo

Sinergia di oli essenziali puri e naturali  
Fiori Di Camomilla, Geranio, Salvia, Eucalipto, Limone  
FORMULA POTENZIATA  
50ml

caratteristiche dei principi attivi a pag. 99 - 102 - 103 - 104 - 110

#### AZIONE

- Lenitivo
- Schiarente
- Rinfrescante

Dona un'immediata sensazione di rinfrescante, decongestionante, lenitiva e calmante.  
Aiuta a lenire le pelli delicate in caso di rossore, irritazione e post epilazione.

#### APPLICAZIONE

Può essere usato su viso e corpo

Applicare al termine della pulizia del viso, prima della maschera.

Dopo la depilazione, in tutte le zone delicate o soggette a follicolite; ove siano presenti arrossamenti. In abbinamento con fanghi o creme anti-cellulite

#### Uso:

Viso 3 - 4 gocce  
Corpo 6 - 8 gocce



### O12 Purificante

Sinergia di oli essenziali puri e naturali  
Melaleuca, Lavanda, Salvia, Rosmarino e Timo  
FORMULA POTENZIATA  
50ml

caratteristiche dei principi attivi a pag. 104 - 105 - 106 - 110 - 111

#### AZIONE

- Purificante
- Detossinante
- Antimicrobico

Svolge un'azione purificante profonda nei confronti dell'epidermide. Dona luminosità e omogeneità alla pelle, lasciandole una sensazione di benessere.

#### APPLICAZIONE

Può essere usato su viso e corpo.

**SUL VISO:** nei trattamenti pelli impure, grasse e spesse. Adatto per acne, anche in abbinamento a creme o maschere specifiche.

**SUL CORPO:** ha un'azione detossinante e purificante, per questo può essere utilizzata sulla cellulite e nelle zone dove occorre un'azione marcata detossinante. Idonea in abbinamento con fanghi o creme anti-cellulite.

#### Uso:

Viso 3 - 4 gocce  
Corpo 6 - 8 gocce



### O13 Igienizzante

Sinergia di oli essenziali puri e naturali  
Lavanda, Menta, Salvia e Limone  
FORMULA POTENZIATA  
50ml

caratteristiche dei principi attivi a pag. 104 - 107 - 110

#### AZIONE

- ° Igienizzante
- ° Antisettico
- ° Detergente
- ° Rivitalizzante

Svolge un'azione igienizzante e batteriostatica donando una confortevole ed igienica freschezza.

#### APPLICAZIONE

Può essere usato su viso e corpo.

**PIEDI E MANI:** in caso di piccole fessurazioni della pelle. Specifico post trattamento estetico o curativo. Idoneo per le micosi dei piedi. Ottimo impiegato nell'acqua del pediluvio.

**SUL VISO:** adatto per acne, pelli grasse ed impure, anche in abbinamento a creme e maschere specifiche.

#### Uso:

Viso 3 - 4 gocce  
Corpo 6 - 8 gocce



### O14 Schiarente

Sinergia di oli essenziali puri e naturali  
Mirto, Melaleuca, Lavanda, Fiori D'arancio  
e Camomilla  
FORMULA POTENZIATA  
50ml

caratteristiche dei principi attivi a pag. 99 - 104 - 105 - 107

#### AZIONE

- ° Schiarente
- ° Calmante

Svolge un'azione schiarente nei confronti dell'epidermide. Le sue proprietà decongestionanti e calmanti la rendono idonea per pelli con couperose, delicate e sensibili.

#### APPLICAZIONE

Può essere usato su viso e corpo.

**SUL VISO:** nei trattamenti schiarenti in abbinamento a creme o maschere specifiche. In soggetti con couperose e pelli sensibili in sinergia con creme o maschere specifiche.

#### Uso:

Viso 3 - 4 gocce  
Corpo 6 - 8 gocce



### O15 Rilassante

Sinergia di oli essenziali puri e naturali  
Ylang-Ylang  
FORMULA POTENZIATA  
50ml

caratteristiche dei principi attivi a pag. 113

#### AZIONE

- ° Rilassante
- ° Idratante
- ° Antiossidante
- ° Addolcente

Dona sensazione di benessere e rilassamento, induce al buon umore e allenta le tensioni.

Le sue proprietà idratanti ed antiossidanti agiscono sulla pelle contro le rughe e smagliature.

Idoneo per pelli grasse e secche.

#### APPLICAZIONE

Può essere usato su viso e corpo.

**SUL VISO:** Come aperture nei trattamenti viso in generale. Massaggiare delicatamente sulla zona delle tempie e proseguire con un massaggio alla testa. Nei trattamenti idratanti o anti-age in abbinamento a creme o maschere specifiche.

**SUL CORPO:** applicare sui paravertebrali, sul palmo delle mani e sulla pianta dei piedi, proseguire con un massaggio rilassante.

Durante il trattamento, diffondere nell'ambiente attraverso il diffusore di essenze.

#### Uso:

Viso 3 - 4 gocce  
Corpo 6 - 8 gocce



### O16 Stimolante

Sinergia di oli essenziali puri e naturali  
Arancio  
FORMULA POTENZIATA  
50ml

caratteristiche dei principi attivi a pag. 107

#### AZIONE

- ° Stimolante
- ° Elasticizzante

Contribuisce a rendere la pelle più elastica e tonica. Indicato per rafforzare le energie e vitalità donando un vivace effetto stimolante. Impiegato nei trattamenti di prevenzione dell'insorgenza delle rughe.

#### APPLICAZIONE

Può essere usato su viso e corpo.

**SUL VISO:** prima di un massaggio/trattamento ad azione stimolante.

**SUL CORPO:** come apertura dei trattamenti corpo in generale. Riattivante del metabolismo lipidico. Prima di applicare una crema o fango specifico.

#### Uso:

Viso 3 - 4 gocce  
Corpo 6 - 8 gocce





LINEA  
IL



**IL KIT CON ESPOSITORE  
IN PLEXIGLASS (ART. 40001027)**





## A.H.A. ACIDI DELLA FRUTTA

I composti maggiormente impiegati per ottenere un'azione levigante od esfoliante sono gli alfa-idrossiacidi o AHA. I più noti AHA sono l'acido glicolico, l'acido salicilico, l'acido lattico, l'acido citrico e l'acido malico. Si è visto che, utilizzando questi componenti, è possibile ottenere l'esfoliazione degli strati superficiali della cute: trattamento peeling.

## ACHILLEA ESTRATTO



Protettivo, Rinfrescante, Tonificante, Stimolante, Astringente. L'Achillea esibisce interessanti proprietà cosmetiche e dermofunzionali: Antinfiammatorie, Rassodanti, Disarossanti ed Antiseborroiche. Per questo motivo, gli estratti di achillea sono comunemente impiegati in prodotti contro affezioni infiammatorie di cute e mucose, e nei disturbi circolatori. Ottima la funzionalità per contrastare foruncoli, manifestazioni acneiche, piaghe, pelli aride, secche, screpolate, delicate ed arrossate.



## ACIDO ALFA LIPOICO

Estratto dalla liquerizia, presenta notevoli proprietà lenitive ed antinfiammatorie. Considerato un "cortisonico naturale" l'acido Glicirretico inibisce la Fosfolipasi A2 e la produzione di Radicali Liberi, ostacolando almeno due meccanismi fondamentali dei fenomeni infiammatori e risultando, quindi, un potente antinfiammatorio.



## ACIDO GLICIRRETICO

Estratto dalla liquerizia, presenta notevoli proprietà lenitive ed antinfiammatorie. Considerato un "cortisonico naturale" l'acido Glicirretico inibisce la Fosfolipasi A2 e la produzione di Radicali Liberi, ostacolando almeno due meccanismi fondamentali dei fenomeni infiammatori e risultando, quindi, un potente antinfiammatorio.

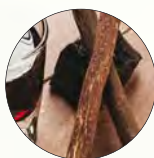

## ACIDO GLICOLICO

È il più piccolo tra gli alfa-idrossi acidi. Viene ricavato da fonti naturali come la frutta, la barbabietola e la canna da zucchero. Il suo ridotto peso molecolare ne favorisce l'assorbimento nello strato corneo. La sua attività è legata alla capacità di ridurre le forze di coesione tra i corneociti per azione diretta sui desmosomi. L'esfoliazione dello strato superiore dell'epidermide, ed il conseguente aumento della velocità di turnover cellulare, produce un incremento dell'attività dei fibroblasti e della produzione di collagene ed elastina.

L'Acido Glicolico, grazie alle sue proprietà cheratolitiche, in concentrazioni alte è impiegato per la formulazione di prodotti cosmetici ad attività esfoliante, antiageing, antiacne e schiarenti. A concentrazioni più basse, favorisce l'idratazione della cute.

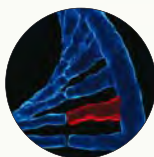

## ACIDO IALURONICO

Rappresenta uno dei principali componenti del **tessuto connettivo**.

Ha un forte effetto idratante. Date le dimensioni molecolari, non può essere assorbito e resta in superficie creando una barriera con effetto texturizzante che, impedisce l'inacidimento cutaneo, incrementando l'idratazione. La particolare struttura chimica dona all'acido ialuronico numerosissime proprietà che lo rendono particolarmente utile sia in campo medico che estetico. La sua capacità di legare acqua ed altre sostanze da infatti origine a gel protettivi, particolarmente utili per la cute e le articolazioni. Stimolando la formazione di collagene e tessuto connettivo, l'acido ialuronico, protegge l'organismo da virus e batteri, aumenta la plasticità dei tessuti e garantisce l'ottimale **idratazione cutanea**. Ha inoltre proprietà cicatriziali ed antinfiammatorie. L'acido ialuronico è un **componente fondamentale del derma**. Grazie alle sue proprietà conferisce alla **pelle** le classiche caratteristiche di elasticità e morbidezza. La sua concentrazione, all'interno del tessuto connettivo cutaneo, tende tuttavia a diminuire con l'avanzare dell'età. Se da un lato, questo costante e considerevole decremento è tra i principali responsabili dell'**invecchiamento cutaneo**, dall'altro, l'impiego di acido ialuronico, consente di riattivare le pelli mature stimolando la funzionalità cellulare donando alla pelle, la compattezza e la lucidità perduta. In particolare il trattamento a base di collagene ed acido ialuronico costituisce la base dei cosiddetti **filler**, trattamenti utilizzati per colmare e spianare le **rughe** del viso.



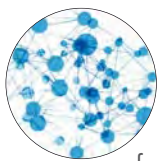

## ACIDO IALURONICO A ALTO PESO MOLECOLARE

Il peso molecolare molto elevato significa una capacità di trattenere acqua che nessun altro composto è in grado di uguagliare. L'Acido ialuronico, per il suo elevato peso molecolare, non è in grado di penetrare nella pelle, ma si distribuisce sulla superficie dello strato corneo, formando un sottile film idrolipidico permeabile, capace di trattenere una grande quantità di acqua sulla superficie dell'epidermide. L'Acido ialuronico svolge un'efficace idratazione dello strato corneo, limitando l'eccessiva dispersione d'acqua attraverso la traspirazione. L'Acido ialuronico, inoltre, grazie al film idro-elastico formato sulla superficie della pelle, svolge un effetto levigante favorendo la riduzione del micro rilievo cutaneo e delle micro rughe di espressione. L'applicazione topica di acido ialuronico consente, infatti, di ricreare l'ambiente fisiologico ideale per le cellule della cute, cioè, di ristabilire e mantenere nel tempo le condizioni di una pelle giovane, per una funzionalità cellulare ottimale. Compensa la diminuita concentrazione di questo componente nella pelle, allo scopo di rivitalizzarla donandogli nuovamente la giusta idratazione. L'applicazione di Acido ialuronico, in soggetti giovani, aiuta a prevenire l'invecchiamento della pelle e garantisce il giusto grado di idratazione.



## ACIDO IALURONICO A BASSO PESO MOLECOLARE (HYALURONIC ACID)

L'Acido ialuronico a bassissimo peso molecolare (1000-3000 dalton) è in grado di penetrare la cute e svolgere dall'interno le funzioni proprie dell'Acido ialuronico. Questo specifico peso molecolare, permette un facile assorbimento da parte dell'epidermide, in modo da equilibrarne l'idratazione e migliorare la stabilità della pelle. Ciò migliora la coesione delle cellule e l'effetto barriera della pelle. Inoltre, grazie alle sue preziose proprietà umidificanti, l'Acido ialuronico mantiene l'idratazione della pelle attraverso una funzione di "serbatoio d'acqua" nel derma. La sinergia dei due Acidi ialuronici, a diverso peso molecolare, massimizza i benefici sulla pelle.

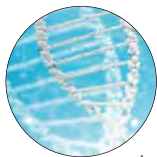

## ACIDO IALURONICO CROSS LINKATO

L'acido ialuronico è uno dei principali componenti dei tessuti connettivi e nella pelle ha un importante ruolo strutturale insieme a collagene ed elastina. La proprietà principale dell'acido ialuronico è quella di legare un elevato numero di molecole di acqua garantendo l'idratazione della cute. L'Acido ialuronico viene assorbito maggiormente dalla cute e svolge dall'interno le sue funzioni, divenendo in tal modo più efficace e duraturo. Applicato sulla pelle, forma un film sottile che la mantiene liscia e idratata. Le molecole più piccole sono in grado di penetrare negli strati sottocutanei conferendo turgore ai tessuti e determinando un temporaneo riempimento e appianamento di piccole rughe. Il film di acido ialuronico aiuta a mantenere la pelle giovane, elastica e tonica. Migliora la coesione delle cellule e l'effetto barriera della pelle. Inoltre, grazie alle sue preziose proprietà umidificanti, l'Acido ialuronico mantiene l'idratazione della pelle attraverso una funzione di "serbatoio d'acqua" nel derma. La sinergia dei due acidi ialuronici massimizza gli incredibili benefici sulla pelle.



## ACIDO MANDELICO

È un alfa-idrossiacido derivato dalle mandorle. La sua caratteristica principale è che tale prodotto agisce da cheratolitico senza procurare bruciore e rossore mantenendo inalterata la sua efficacia. Idoneo per preparare la pelle ai trattamenti successivi massimizzandone il risultato. Il principio è particolarmente attivo nella "riparazione" e riattivazione dell'epidermide invecchiata, ha insite proprietà antibiotiche e antibatteriche, si rivela quindi efficace nel trattamento dell'acne in fase non attiva. Inoltre l'acido mandelico vanta spiccate capacità depigmentanti che lo rendono idoneo nel trattamento delle macchie cutanee.

Trattamento detossinante della pelle (sottoforma di maschera per il viso)

Trattamento dei comedoni (punti neri)

Trattamento delle discromie cutanee (es. macchie sulla pelle) legate al photo-aging

Miglioramento di segni e sintomi legati all'acne

Trattamento ricompattante della pelle

Trattamento antirughe (rimedio contro le rughe superficiali)

Trattamento alternativo contro la rosacea (migliora visibilmente i segni e i sintomi del disturbo)

Idratare la pelle in profondità (in associazione ad altre sostanze, come l'acido ialuronico o l'allantoina)

L'acido mandelico si distingue per le straordinarie proprietà esfolianti con la (quasi totale) assenza di effetti collaterali e controindicazioni sulla pelle. A differenza di esfolianti all'acido glicolico e preparati con altri alfa-idrossiacidi (esfolianti chimici), il peeling di acido mandelico non è fotosensibilizzante.

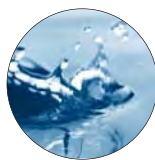

## ACIDO SALICILICO

È un beta-idrossiacido derivato dall'idrolisi enzimatica della salicina, glucoside salicoside estratto primariamente dalla pianta *Salix alba* (salice). E' caratterizzato da spiccate proprietà cheratolitiche e leviganti. Idoneo per l'esfoliazione degli strati superficiali della cute, efficace nell'eliminare i tappi cheratinici e liberare i comedoni dal contenuto sebaceo. A questo livello svolge, inoltre, azione batteriostatica, essiccante e lenitiva senza provocare fenomeni irritativi. Viene utilizzato principalmente in cosmetici destinati al trattamento della pelle impura, a tendenza acneica o più in generale per rimuovere cellule morte superficiali.

## — ACMELLA OLERACEA

è una pianta il cui estratto vegetale ha una funzione distensiva; agisce sulla pelle rifinando istantaneamente le rughe d'espressione.



## ACQUA DI ROSE

Per Acqua di Rose s'intende una soluzione acquosa ottenuta dalla distillazione in corrente di vapore dei petali di rosa. In cosmesi, l'acqua di rose, viene largamente impiegata come rinfrescante, tonificante, lenitivo, astringente e purificante. Per le note proprietà astringenti, l'acqua di rose, applicata localmente, riporta ottimi risultati anche nel trattamento contro edemi ed acne.



## ACQUA DISTILLATA DI HAMAMELIS

L'Acqua di Hamamelis è estratto dai fiori o dall'albero di amamelide. Come prima cosa deterge e riduce i pori. Regola la produzione di siero e migliora la circolazione. Purifica e tonifica la pelle, grazie alle proprietà antisettiche, astringenti, schiarenti, dermopurificante, rinfrescante e disarrossante.

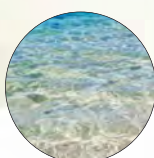

## ACQUA PURA DEL MAR MORTO

Acqua originale del mar Morto pura 100%. Questo prezioso estratto del Mar Morto deve la sua unicità all'elevata concentrazione dei sali in essa disciolti, naturale risultato dell'evaporazione delle acque di questo mare. L'estratto viene prelevato e semplicemente purificato per renderlo adatto all'uso cosmetico; proprio per questo mantiene la sua caratteristica consistenza oleosa, l'assenza di colore ed odore, e la particolare efficacia mineralizzante nei trattamenti per il benessere e la bellezza della pelle. Coadiuvante nella risoluzione di molteplici intesimi epidermici quali buccia d'arancia, pelle impura ed asfittica.



## ALFA BISABOLOLO

Grazie alle sue proprietà, è usato nei cosmetici destinati a pelli sensibili e delicate. È efficace come lenitivo in prodotti per le pelli infiammate, arrossate, affette da dermatite atopica e seborroica e irritazioni in generale.



## ALGA CORALLINA

Le alghe rosse sono impiegate anche come coadiuvanti nel trattamento di obesità, sovrappeso, cellulite e disturbi annessi. Nella cosmesi per il confezionamento di creme anti età, fanghi, emulsioni idratanti, elasticizzanti e anticellulite. Nota è infatti la loro composizione, ricca di sali minerali preziosi che vengono dal mare, e di iodio, che può giovare all'organismo sia dall'interno che dall'esterno. L'alga Corallina è conosciuta anche per le proprietà antiossidanti e anti-invecchiamento, protegge il DNA delle cellule della pelle dagli effetti dannosi causati dalla esposizione ai raggi UVA-UVB. Favorisce inoltre l'ossigenazione e la respirazione cellulare e stimolando i processi di sintesi dei cheratinociti, del collagene, dell'elastina e della divisione cellulare.



## ALGHE ESTRATTO

Le alghe sono state tra i primi organismi viventi comparsi sulla Terra popolandosi i mari. Sono caratterizzate da un elevato contenuto in sali minerali, vitamine e materiale organico. A seconda del loro colore è possibile capire la loro "origine": le alghe verdi vivono generalmente in livelli superficiali - libere o fissate alla roccia - mentre quelle brune e rosse vivono a livelli più profondi. Gli impieghi delle alghe sono differenti: trovano applicazione in campo cosmetico, farmaceutico e alimentare. Questi organismi semplici hanno straordinarie proprietà cosmetiche:

- Prevengono la degradazione di collagene ed elastina
- Proteggono i tessuti dagli stress ambientali
- Mantengono il livello di idratazione ottimale
- Proteggono dall'azione degli UV-A

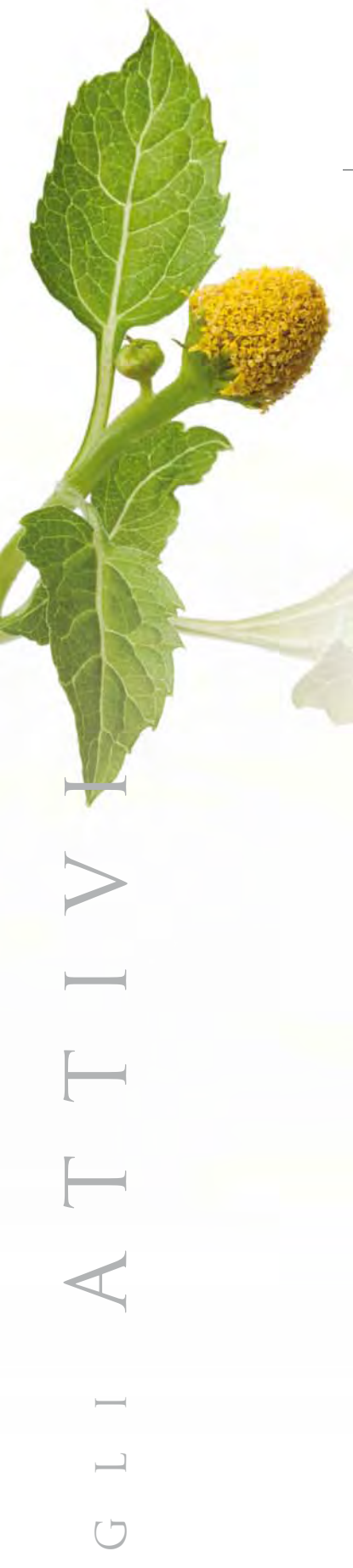





## ALGHE MARINE

Le alghe vengono utilizzate in ambito cosmetico in quanto sono ricche di componenti come vitamine A, C e del gruppo B (antiossidanti), sali minerali di ferro, fosforo, rame, magnesio, manganese e iodio (utili per il trofismo cutaneo), proteine e acidi grassi essenziali (utili al mantenimento e al ripristino del Natural Moisturizing Factor della pelle). Svolgono pertanto funzioni importanti come l'idratazione, l'emollienza e il radical scavenger, funzione detta "spazzino", allo scopo di rimuovere impurità indesiderate. Le alghe maggiormente utilizzate, per il trattamento degli inestetismi della cellulite, appartengono al genere alghe brune (laminarie, fucus vesiculosus, kelp) e del genere verde (clorella, spirulina). I componenti contenuti nelle alghe, una volta assorbiti a livello cutaneo, sono in grado di stimolare il metabolismo cellulare, la microcircolazione, favorire l'eliminazione delle tossine con effetti benefici immediati sul tono e l'idratazione cutanea.



## ALLANTOINA

Sostanza che stimola la rigenerazione dei tessuti, promuove il turnover epidermico e favorisce la proliferazione dei cheratinociti (sostituendo le cellule morte con nuove cellule).



## ALOE

L'Aloe Vera è conosciuta per le sue miracolose proprietà lenitive, protettive, idratanti. Il succo di Aloe agisce principalmente come idratante cutaneo e lenitivo, ma possiede anche proprietà antifungine ed antimicrobiche. Come accade per i prodotti ricchi di mucopolisaccaridi, il gel di Aloe forma un film protettivo sulla pelle, che gli consente di svolgere la funzione di ottimo agente idratante. Tradizionalmente vengono attribuite all'Aloe proprietà cicatrizzanti, lenitive e disarrossanti. I fitocostituenti dell'Aloe sembrano inoltre essere in grado di stimolare la produzione di collagene ed elastina, contribuendo a contrastare gli effetti dell'invecchiamento cutaneo. Le proprietà prodigiose sono da ricercare nei suoi innumerevoli principi attivi e componenti nutrizionali. Questa pianta è, infatti, considerata una sorta di farmacia naturale costituita da un ampio ventaglio di composti, i ricercatori ne contano più di 150 componenti attivi che svolgono importanti funzioni: antitumorali, analgesica, antimicrobica e antinfiammatoria. L'estratto di Aloe svolge, nei confronti dell'epidermide, un'intensiva azione anti arrossamento e addolcente. È ideale per la cura della pelle matura, asfittica, devitalizzata, opaca o disidratata.



## AMIDO DI RISO

Idratante, Elasticizzante. Idoneo per la detersione di pelli grasse e impure, facilita l'assorbimento del sebo in eccesso in modo delicato con effetto calmante.



## ANANAS

Si ottiene dal gambo dell'Ananas Sativus. Apporta un miglioramento generale della funzionalità del microcircolo. L'estratto di ananas possiede, inoltre, proprietà lenitive e disarrossanti, particolarmente indicato per il trattamento degli inestetismi della cellulite. Agisce favorendo il drenaggio dei tessuti edematosi e migliora la permeabilità capillare.



## ARGILLA BIANCA

Dermopurificante, Rimineralizzante. Idonea per alleggerire disturbi della pelle quali eczemi, allergie, foruncoli, infiammazioni, acne, punti neri e scottature: infatti, questa sostanza minerale è capace di assorbire le tossine e "purificare la cute", favorendo, inoltre, la circolazione.

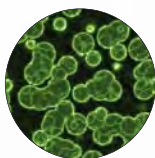

## ASTAXANTINA

Sostanza eccellente come antiossidante. L'Astaxantina è un pigmento rosso presente in natura in numerosi organismi viventi. Tuttavia la principale fonte estrattiva è vegetale, in quanto viene esclusivamente sintetizzata dalla microalga unicellulare Haematococcus pluvialis, come sostanza fotoprotettiva per le proprie cellule e spore. Le proprietà principali della Astaxantina sono di contrastare e inattivare i dannosi radicali liberi e quindi di possedere un elevato potere antiossidante.

## AVENA SATIVA

Si ottiene dalla cariosside dell'Avena Sativa, pianta erbacea coltivata in Europa fin dall'età del ferro. Chimicamente è costituita da amido, polisaccaridi, peptidi, sostanze proteiche, saponine steroidee, steroli, ammine, sali minerali e vitamine (B1, B2, B12). In particolare, la presenza di beta-glucano, conferisce all'estratto proprietà idratanti, filmogene e attività anti Radicali Liberi. L'Avena possiede inoltre proprietà disarrossanti e antipruriginose.





## BARDANA

Grazie alle sue **proprietà diuretiche** e sudorifere, è considerata un ottimo depurativo. Le sue proprietà apportano benefici per il tessuto cutaneo, che si purifica, eliminando le tossine in eccesso, e ripristinando il naturale rinnovo cellulare.



## BAVA DI LUMACA

La secrezione della Lumaca (Bava), grazie all'elevata concentrazione di sostanze funzionali, quali Collagene, Elastina, Allantoina, Acido glicolico, Vitamine, è utilizzata in cosmetica per le seguenti proprietà:

- **Nutritiva:** circa l'80% della pelle è costituita da elastina e fibre di collagene, sostanze che è bene integrare attraverso l'uso di prodotti cosmetici che le contengano. Per questo, il muco secreto dalla lumaca, utilizzato come attivo in una crema, promette di rendere i tessuti più elastici e tonici, con conseguente effetto benefico sulle rughe, che diventano meno visibili.
- **Rigenerante/Cicatrizzante:** questa proprietà è dovuta agli effetti dell'allantoina, che va a stimolare la produzione di elastina e fibre di collagene, che permettono la riparazione dei tessuti e l'attenuazione delle rughe. L'allantoina consente, infatti, di cancellare i segni derivanti da cicatrici, macchie cutanee e bruciature, oltre a rallentare il processo d'invecchiamento cutaneo.
- **Esfoliante:** grazie alla presenza di acido glicolico, una crema contenente bava di lumaca consente un peeling delicato dello strato superficiale della pelle, dimostrandosi utile per ridurre le macchie cutanee.
- **Purificatrice:** i Peptidi e l'Acido Glicolico contenuti nella bava di lumaca sono i principali responsabili di tale effetto. Infatti, queste sostanze prevengono l'accumularsi di impurità o, se presenti, riescono ad allontanarle. Per questo motivo, un cosmetico a base del secreto di lumaca è utile nel contrastare l'acne.
- **Idratante:** grazie alle proteine presenti, la bava di lumaca aiuta l'ossigenazione dei tessuti e l'idratazione, conferendo la sensazione di pelle sana. Idro-restitutiva (acqua di riserva) - grazie ai mucopolisaccaridi, che trattengono l'acqua sulla cute a lungo e assicurano un effetto idratante di lunga durata.
- **Antiossidante:** la Vitamina C e la Vitamina E consentono di ridurre le infiammazioni e contrastano l'azione dei radicali liberi.
- **Lenitiva:** utile per gli arrossamenti dovuti al sole o al freddo eccessivo - grazie all'allantoina combinata con mucopolisaccaridi e proteine.
- **Antirughe:** grazie alla stimolazione della sintesi del collagene nativo - dovuta all'acido glicolico combinato con collagene, elastina, vitamine e mucopolisaccaridi. Efficace sui segni dell'acne, macchie e cicatrici - grazie al potere esfoliante, levigante, purificante e anti-untuosità dell'acido glicolico, mediato dall'effetto lenitivo degli altri componenti.



## BETAINA

Superidratante, Umettante. Effetto ammorbidente, riduce l'irritazione e protegge contro l'essiccazione della pelle



## BETULLA ESTRATTO

Mostra ottime proprietà astringenti e dermopurificanti e, grazie all'elevato contenuto in flavonoidi, anche decongestionanti e disarrossanti. E' indicato per la formulazione di emulsioni, creme, sieri per il trattamento delle pelli grasse e impure con tendenza all'acne.



## BIO COLLAGENE MARINO

Attività **antiossidante**. Svolgere un ruolo importante anche nel migliorare le condizioni della cute, rallentando i processi di **invecchiamento precoce**, preservandola dai danni photoaging.

Il suo effetto lifting contrasta l'invecchiamento cutaneo. Svolge un'efficacissima azione idratante idrorestitutiva, fondamentale per la bellezza e luminosità delle pelli disidratate, aride, con presenza di rughe e zampe di gallina.



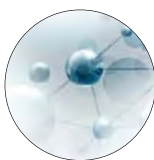

## BONTPEPTIDE

È una proteina di sintesi che mima l'azione della tossina botulinica (Botox-like). Il BoNT-Peptide, agisce riducendo la contrazione muscolare a livello cutaneo con conseguente distensione delle rughe d'espressione, specialmente quelle del contorno occhi e labbra.



## BUDDLEJA ESTRATTO

Antiossidante, protettiva del DNA. Conosciuta come "l'albero delle farfalle lilla dell'estate", ha inoltre proprietà ossidanti e antinfiammatorie. Schiarente e protettiva contro lo stress ossidativo prodotto dai raggi UV e dall'inquinamento.



## BURRO DI KARITÉ

Sostanza grassa di origine vegetale che deriva dall'albero del *Butyrospermum Parkii*, appartenente alla famiglia delle Saponataceae. Dai semi è possibile estrarre il burro, sostanza chimicamente composta da un'elevata frazione di trigliceridi, responsabili delle proprietà emollienti, idratanti e rigeneranti della barriera cutanea. Grazie alla presenza di una elevata quota di frazione insaponificabile, ricca in alcoli terpenici (karitene) e in minor quantità di fitosteroli, è un prezioso ingrediente naturale antirughe e antietà per il viso e il corpo, in grado di conferire alla cute compattezza ed elasticità. Il burro di Karité contiene anche tocoferoli (vitamina E), che agiscono come antiossidanti naturali.

Il Burro di Karité viene principalmente utilizzato nelle formulazioni cosmetiche come emolliente, idratante, anti-secchezza cutanea.



## CAFFEINA

La caffeina è un principio attivo correntemente usato nelle creme riducenti e per i trattamenti contro gli inestetismi della cellulite. Questo, grazie alle sue proprietà lipolitiche, che innescano un meccanismo di frammentazione dei grassi contenuti nelle cellule adipose, degradandole. Inoltre, la Caffeina, viene inserita nei prodotti riducenti in quanto, stimolando la microcircolazione cutanea, aiuta ad eliminare l'eccesso di liquidi rendendo più compatta la pelle. Ne consegue quindi, una diminuzione dello spessore nel tessuto a buccia d'arancia, dei cuscinetti e dei depositi adiposi, migliorando la tonificazione cutanea.



## CAMOMILLA ESTRATTO

Agisce sulla pelle come lenitivo ed antiarrossamento, idoneo nei trattamenti di pelli delicate e sensibili.



## CAPSICO ESTRATTO

L'estratto di Capsico contiene carotenoidi e sostanze ad effetto rubefacente: richiamo in superficie della circolazione e riattivazione del microcircolo epidermico. Applicato sull'epidermide provoca richiamo di sangue con apporto di calore. Ampiamente usato in farmaceutica il Capsico è utilizzato in cosmesi per prodotti termoattivi.

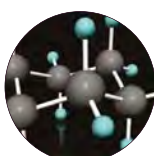

## CARNITINA (CARNITINE LINOLEATE)

La Carnitina è una molecola nota per la sue proprietà di promuovere la riduzione del grasso corporeo e lo sviluppo della massa magra. Per queste sue peculiarità viene da tempo ampiamente utilizzata nel campo degli integratori alimentari; di recente acquisizione invece è il suo utilizzo in campo cosmetico come principio attivo efficace nel trattare gli inestetismi della cellulite. Nei nostri prodotti viene utilizzato un particolare complesso in cui la molecola di carnitina è coniugata con un estere dell'acido linoleico tale forma chimica ha la caratteristica di essere più biodisponibile e di conseguenza più efficace nel contrastare gli inestetismi della cellulite.



## CARRAGENINA (ESTRATTO DA ALGHE ROSSE)

Idrocolloide naturale estratto da alghe rosse della specie Rhodophyceae della costa rocciosa dell'Atlantico settentrionale (chondrus crispus e gigartina mammosa). La carragenina è una gelatina costituita essenzialmente di sali di calcio, di potassio, di sodio e di magnesio di esteri solforici dei polisaccaridi.



## CELLULE STAMINALI DA MELA SPÄTLAUBER ESTRATTO

Ogni cellula degli organismi viventi è specializzata, cioè svolge una specifica funzione. Le Cellule Staminali sono cellule "primitive" cioè non ancora specializzate a compiere un processo particolare: possono quindi trasformarsi e generare nuovi tessuti rigenerando e riparando le cellule del nostro corpo che, con il passare del tempo, hanno perso la loro funzione di rinnovamento.

La Mela Uttwiler Spätlauber, originaria dalla Svizzera, presenta una particolarità alle altre varietà di mela: non "appassisce" perché contiene alti livelli di Cellule Staminali che proteggono il frutto e garantiscono la sua



## CENTELLA ASIATICA

Costituisce una delle più importanti piante officinali per il tessuto connettivo, sia assunta per via sistemica che applicata per via topica. L'estratto di Centella, viene impiegato sia nel trattamento della cellulite che dei rilassamenti cutanei.

Grazie alle proprietà cicatrizzanti e riepitelizzanti, la Centella Asiatica, contrasta la perdita di elasticità e la formazione di rughe e smagliature. L'estratto è inoltre un potente decongestionante del sistema circolatorio ed è usato nel trattamento dei disturbi legati alla circolazione sanguigna. La Centella Asiatica è utilizzata in diversi preparati ad uso dermo-cosmetico, finalizzati al trattamento degli inestetismi della cellulite, al miglioramento della funzionalità del microcircolo e al mantenimento dell'elasticità cutanea (smagliature, rughe).



## COLLAGENE

Costituente essenziale della pelle, che agisce come idratante ed ammorbidente. In virtù delle sue proprietà elasticizzanti, rende la pelle tonica e morbida.



## COMPLESSO DI VITAMINE

Antiossidante, Idratante, Anti-Age, Lenitivo, Rigenerante.

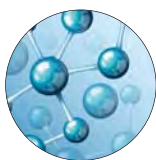

## COMPLESSO ENERGIZZANTE MINERALE ANTI-ETÀ

È costituito da una miscela di elementi essenziali (zinco, rame e magnesio) che rappresentano una preziosa fonte di energia, per il metabolismo delle nostre cellule. Il Magnesio è essenziale per mantenere la pelle in condizioni fisiologiche buone. Il Rame favorisce la sintesi di cheratina, il maggior componente proteico della struttura di epidermide, capelli e unghie. Lo Zinco, infine, favorendo la sintesi e la stabilità delle proteine strutturali, garantisce un ottimo mantenimento dell'epidermide. L'azione combinata di questi elementi, sviluppa una potente sinergia protettiva nel combattere l'aggressione a livello cellulare, da parte dei Radicali Liberi. Il risultato è visibile: pelle luminosa, rinvigorita e tonificata, che è maggiormente in grado di resistere alle aggressioni di tutti i giorni.





### COMPOSTO IODATO

Molecola iodo-organica che trova applicazione nel trattamento locale degli inestetismi della "cellulite" e/o adipe. Esso non esercita, a differenza d'altri derivati iodici, stimolo ormonale, ma agisce per via topica per combattere gli accumuli adiposi; a dosi minime che non superano, per dosi d'applicazione, il contenuto iodato di 100 grammi di fragole.



### COMPOSTO METIL NICOTINATO

Gli esteri dell'Acido Nicotinico vengono usati, a piccole dosi, nel trattamento degli inestetismi della cellulite come prodotti termoattivi favorenti la circolazione superiore: il risultato è una efficace attivazione del microcircolo cutaneo accompagnata da un piacevole e persistente effetto sensoriale caldo-freddo.



### CURCUBITA PEPO

Si ottiene per spremitura a freddo dai semi di zucca. Idratante e levigante, pulizia profonda dell'epidermide.



### ECHINACEA

L'estratto presenta una marcata attività immunostimolante che conferisce all'estratto proprietà riepitelizzanti, rassodanti, rigeneranti ed elasticizzanti. Accelera i processi di cicatrizzazione e riepitelizzazione a livello di derma ed epidermide, migliorando così, anche l'idratazione superficiale.

È indicato per il trattamento e la prevenzione della cellulite e delle smagliature. Rappresenta un utile ingrediente nella preparazione di prodotti anti-age.

Grazie alle sua attività antinfiammatoria e disarrossante cutanea, l'Echinacea è utilizzata nel trattamento di pelli sensibili e facili all'arrossamento.

### EDERA GLICERICO ESTRATTO (HEDERA HELIX EXTRACT)

L'edera è una specie vegetale di primario interesse cosmetico che deve le sue proprietà defaticanti, lenitive, tonificanti ad un complesso di saponine triterpeniche. Gli estratti vengono impiegati in prodotti destinati al trattamento coadiuvante della cellulite ed al contemporaneo trattamento di stati di tensione e gonfiore cutaneo.



### ELASTINA

È una proteina fibrosa presente nel tessuto connettivo, principalmente composta dagli amminoacidi glicina, valina, alanina e prolina, costituente fondamentale delle fibre elastiche. L'**elastina**, conferisce la caratteristica risposta elastica alla pelle quando è sottoposta a tensioni meccaniche.

Effetto idratante e protettivo nei confronti dello strato corneo. L'elastina potenzia la sua azione in sinergia con collagene idrolizzato e/o collagene solubile.



## EQUISETO

Effetto drenante. Sono inoltre riconosciute proprietà **cicatrizzanti**.

Le proprietà abrasive dell'equiseto sono sfruttate in alcuni cosmetici adatti al peeling. La pianta è assai utilizzata anche nella prevenzione di **rughe** ed **invecchiamento cutaneo**, trattamento delle smagliature, della cellulite, della pelle a buccia d'arancia e per rassodare i punti critici, eliminando gli accumuli di adipe.



## ESCINA

È il principio attivo contenuto nel seme dell'ippocastano avente proprietà antiedematose ed antinfiammatorie. In campo cosmetico, le sue caratteristiche, vengono sfruttate per trattare gli inestetismi della cellulite. È caratterizzata da uno spiccato effetto drenante e disintossicante, utile nei casi di accumulo di tossine; favorisce la microcircolazione e il turnover cellulare, ha un'azione vasoprotettrice e rinforzante del tessuto connettivo vasale.



## ESTRATTI VEGETALI

Le piante costituiscono una delle fonti principali per le materie prime e per i principi attivi funzionali utilizzati nei prodotti cosmetici. Si sfruttano quindi diversi tipi di estratti vegetali al fine di ottenere prodotti specifici per il corpo, trattare inestetismi come la cellulite, le smagliature, la perdita di tono, l'invecchiamento.



## EUCALIPTOLO

L'Eucalipto è una pianta nota per le sue proprietà balsamiche, antibatteriche e cicatrizzante. Impiegato anche per combattere i brufoli in preparati cosmetici per pelli grasse. Agisce contro i cattivi odori ed ha una forte azione refrigerante.



## FIORDALISO

Effetto calmante per pelli stanche, irritate, secche e sensibili. Le ottime proprietà addolcenti, lenitive ed idratanti degli estratti di Fiordaliso sono idonee per il contorno occhi, per pelli secche, sensibili e facilmente arrossabili.



## FOMES OFFICINALIS ESTRATTO

Astringente, noto per le sue proprietà astringenti, per una sensazione di immediata efficacia. Fortemente idratante, Effetto Matt. L'estratto del fungo Fomes Officinalis, produce inoltre un effetto tonificante sulla pelle, compattandola e rendendola più elastica.



## FOSFATIDILCOLINA

La fosfatidilcolina è una molecola estratta dalla soia conosciuta ed utilizzata da molti anni. Presenta caratteristiche chimico-fisiche simili ai lipidi naturali dello strato corneo che compongono la nostra pelle; per questo, applicata a livello topico, si integra perfettamente penetrando in maniera ottimale e funzionando da carrier per gli altri principi attivi. Molecola in grado di emulsionare i grassi e di conseguenza favorirne l'eliminazione e la conversione degli stessi in energia. In cosmesi trova impiego nel contrastare gli inestetismi dovuti a cellulite e/o adipe. Rappresenta uno dei costituenti fondamentali delle membrane cellulari, conferisce a esse l'opportuna fluidità favorendo così i meccanismi osmotici di scambio con l'esterno. La Fosfatidilcolina è prodotta in una nota sequenza di biosintesi interna ma, anche se somministrata dall'esterno, riesce a penetrare attraverso gli strati più superficiali dell'epidermide fino a giungere alle fibre del derma.



## FUCOSIO

Le proprietà cosmetiche dell'estratto di Fucus sono legate alla capacità rimodellante, snellente e riducente del tessuto celluloadiposo sottocutaneo. Grazie alla presenza degli alginati, polisaccaridi capaci di legare grandi quantità di acqua, l'estratto di Fucus svolge una buona azione idratante, emolliente, ammorbidente e protettiva; indicato nella preparazione di cosmetici per il trattamento degli inestetismi della cellulite e delle adiposità localizzate.





## FUCUS

si ottiene dal tallo del *Fucus vesiculosus*, alga bruna costituita prevalentemente da mucillagini, quali alginati, fucoidina, laminarina, da sali minerali e iodio. Le proprietà cosmetiche sono legate alla capacità rimodellante, snellente e riducente del tessuto celluloso-adiposo sottocutaneo.

Grazie alla presenza degli alginati, polisaccaridi capaci di legare grandi quantità di acqua, l'estratto di Fucus svolge una buona azione idratante, emolliente, ammorbidente e protettiva.



## GERANIO ROSA

Azione sebo-regolatrice, astringente, disinfettante e cicatrizzante, risulta ottimo per la cura dell'acne o delle pelli secche. Azione lenitiva e ottimo rivitalizzante, contrasta il rilassamento della pelle, ne stimola la circolazione, stimola il sistema linfatico adatto contro gli inestetismi del rilassamento cutaneo (smagliature) e, soprattutto, per massaggi anticellulite. Rallenta l'invecchiamento della pelle e la comparsa delle rughe; consigliato per pelli mature anche per una funzione preventiva.



## GINKGO BILOBA

L'estratto di Ginkgo, presenta una marcata attività anti-Radicali Liberi che si manifesta con un miglioramento del metabolismo cellulare e prevenzione della perossidazione lipidica di membrana, oltre ad una spiccata azione protettiva a livello dell'endotelio vasale che, porta ad una stabilizzazione della permeabilità capillare, e, di conseguenza, ad un miglioramento delle funzionalità del microcircolo. Nei cosmetici, ha lo scopo di proteggere la pelle dallo stress ossidativo in prodotti anti-age, destinati al miglioramento delle funzionalità del microcircolo (cellulite e fragilità capillare).

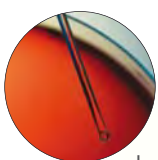

## GLUCOSAMINA-D SOLFATO

È un composto naturale presente anche nel nostro organismo, soprattutto nelle articolazioni. La Glucosamina è necessaria per la produzione di un'importante famiglia di macromolecole chiamate glicosaminoglicani, sostanze base delle cartilagini. Essa è inoltre indispensabile per la formazione del tessuto connettivo, contribuendo, in questo modo, a sintetizzare nuove fibre per aumentare l'elasticità e la consistenza dei tessuti.

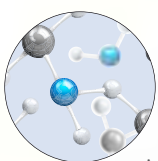

## GLICOSAMINGLICANI (HYDROLYZED GLYCOSAMINOGLYCANS)

I glucosaminglicani sono degli eteropolisaccaridi lineari che nella forma idrolizzata vengono usati in cosmetica per le loro molteplici proprietà, quelle sfruttate da questo prodotto sono:

- a) azione idratante
- b) azione eutrofica e restitutiva
- c) azione indiretta sulla mobilità dei piccoli vasi sanguinei, con particolare riguardo alle arterie ed ai capillari.

Applicati a concentrazioni adeguate si possono osservare favorevoli risultati sugli inestetismi più rimarchevoli della cellulite, con particolare riguardo alle modificazioni secondarie subite dal derma e dall'epidermide. Ci si riferisce alla caratteristica scabrosità cutanea, "pelle a buccia d'arancia", dove più marcati sono i fenomeni di disidratazione con evidenti modificazioni di elasticità cutanea.



## GUARANÀ ESTRATTO

Pianta rampicante originaria dell'Amazzonia, di cui vengono utilizzati i semi, è una delle poche piante insieme al Caffè, al Tè ed alla Cola che contiene caffeina. Viene impiegata in cosmetica grazie alla sua attività lipolitica dovuta essenzialmente all'alto contenuto in caffeina presente nei semi. Una delle maggiori proprietà benefiche, legate al Guaranà, riguarda il suoi effetti energizzanti. Dato che il Guaranà viene rilasciato nell'organismo più lentamente rispetto alla caffeina, i suoi effetti risulterebbero più potenti e duraturi rispetto al caffè.

## H.F.S (HYALURONIC FILLING SPHERE)

Innovativa Molecola brevettata di Acido ialuronico cross-linkato di origine Biotecnologica ad effetto Filler. Tale molecola unisce alle peculiarità dell'Acido ialuronico, le straordinarie performance delle Biosfere 9X di Acido ialuronico.



## HAMAMELIS

Le foglie e la corteccia di amamelide contengono tannini solubili, principi attivi che possiedono un particolare tropismo nei confronti delle membrane cellulari e delle pareti vascolari, esplicando un'azione vasoprotettrice, utile nelle vasculopatie con azione riepitelizzante.

## IPPOCASTANO ESTRATTO

Grande albero i cui semi costituiscono la estratto, è una saponina triterpenica nota come Escina, molecola attiva dell'estratto. In campo cosmetico, si sfrutta la sua attività vasoprotettiva ed astringente, nel trattamento di pelli arrossate e per la prevenzione degli inestetismi della cellulite.



## IRIS

L'estratto di radice di Iris favorisce i processi di autoregolazione cutanea, favorendo la gestione delle risorse di acqua nella pelle. Rafforza le difese cutanee e favorisce il mantenimento dell'equilibrio idrolipico, regolando la produzione di sebo, il cui squilibrio può determinare la comparsa di varie impurità, comedoni o punti neri.



## LAMINARIA

È un'**alga bruna**, lunga dai tre ai quattro metri. È diffusa nelle fredde acque oceaniche ed abbonda in particolare lungo le rive del Mare del Nord e dell'Atlantico settentrionale.

Quest'alga è conosciuta ed apprezzata soprattutto per il suo elevato contenuto in **sali minerali** ed, in particolare, per l'abbondante presenza di **iodio**. L'alga laminaria, per le sue proprietà, viene applicata in prodotti come creme, scrub, prodotti dimagranti e anticellulite, oltre che come integratore alimentare.



## LAVANDA ESTRATTO

La lavanda possiede moderate proprietà tonificanti e batteriostatiche.



## LIEVITO ESTRATTO

Fonte naturale di sostanze utili per il benessere dell'organismo e per il nutrimento di pelle e capelli. L'utilizzo del lievito, apporta risultati positivi per la depurazione e la bellezza della pelle (in particolar modo di quella grassa ed opaca) e nella cura e prevenzione dell'acne.



## LIMONE

Ha proprietà schiarenti, astringenti, tonificanti, igienizzanti, aromatizzanti. È ingrediente funzionale di prodotti per il trattamento di pelli impure e tendenti all'iperseborrea con presenza di pori dilatati e comedoni.

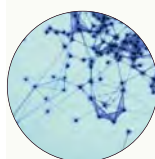

## LIPOPEPTIDE

Presente naturalmente nel collagene, stimola la sintesi dei sei componenti maggiori della matrice cutanea. Tale componente, contribuisce a "colmare" le rughe all'interno, "ricostruendo" la pelle, dove è necessario.



## MACADAMIA

Estratto per spremitura a freddo dei semi dell'omonima pianta, ideale per pelli secche, iperidratante; azione emolliente-restitutiva.





## MARIS LIMUS

Il Fango Puro del Mar Morto Benexere è Estratto in Giordania, area meno sfruttata e con maggior concentrazione di Sali Minerali, racchiude in sé preziosi minerali ed oligoelementi (magnesio, potassio) rendendolo il più rinomato al mondo. Svolge la sua efficacia in tutti i trattamenti volti a contrastare inestetismi epidermici causati da cellulite/adipe/ritenzione idrica. Il Fango del Mar Morto tra i fanghi presenti in natura è certamente più ricco in minerali, soprattutto sali di sodio, di magnesio, di bromo. Tali caratteristiche lo rendono indicato per i trattamenti anticellulite, adipe; inoltre, grazie al suo alto contenuto di zolfo, che svolge una delicata azione cheratolitica, esso può essere utilizzato come maschera di bellezza su viso e collo. Basti pensare che si tratta del bacino con maggior concentrazione salina sulla faccia della terra; dieci volte superiore alla salinità di qualsiasi altra acqua marina terrestre. Questo, grazie alla continua evaporazione dell'acqua (indotta da condizioni climatiche aride e mancanza di affluenti), fa sì che il sale disciolto si concentri via via sempre di più. Per di più, l'analisi dei sali ivi contenuti, denota una netta prevalenza di sali di Magnesio e sali di Potassio (fondamentali per il nostro organismo, sistema nervoso e muscolare compresi), a scapito dei sali di sodio ben meno utili per il nostro organismo. A livello topico il Fango Puro del Mar Morto stimola il recupero dei tessuti ed in particolare della trama del derma, ove collagene ed elastina sono già fibre sclerotizzate, in caso di cellulite avanzata.



## MELALEUCA

Albero tipico delle regioni australiane, la melaleuca è anche denominata in modo inappropriato "albero del tè" o Tea tree. Contiene diverse sostanze aromatiche ad azione disinfettante. In alcuni studi sperimentali è stato dimostrato che l'olio di melaleuca possiede un'azione antibatterica, antivirale, antifungina e antinfiammatoria. Data la sua notevole solubilità nei grassi questa sostanza è assorbita bene dall'organismo anche se applicata sulla pelle. Grazie all'efficace attività antisettica, unita ad una perfetta tollerabilità cutanea, l'olio essenziale di Melaleuca viene impiegato come ingrediente funzionale di formulazioni cosmetiche destinate al trattamento di pelli grasse, impure e con tendenza all'acne.



## MENTOLO

Il mentolo è un principio attivo dall'olio essenziale della menta piperita. Utilizzato fin dall'antichità, ha proprietà rinfrescanti, decongestionanti, antisettiche ed disinfettanti. A basse concentrazioni viene inserito nella formulazione di unguenti, lozioni e profumi, in virtù del suo aroma caratteristico e dell'effetto rinfrescante all'atto dell'applicazione sulla cute. Ottimo per alleviare arrossamenti della pelle dopo trattamenti estetici arrossanti, come la depilazione, grazie all'effetto rinfrescante, decongestionante e leggermente analgesico (specificatamente agisce attraverso la stimolazione di un termocettore presente a livello cutaneo). Indicato nei preparati cosmetici destinati ad attenuare l'affaticamento delle gambe e per prodotti specifici per scottature ed eritemi solari.



## MIRTILLO

L'estratto è ricco di antocianosidi, polifenoli che agiscono come protettori e normalizzanti della permeabilità e della fragilità dei capillari. Possiede, inoltre, proprietà antiossidanti e mostra buone capacità di promuovere la sintesi delle fibre di collagene. Idoneo per il trattamento delle pelli arrossate, fragili e sensibili. Svolge infatti un'azione lenitiva sulla pelle delicata e soggetta agli arrossamenti proteggendone l'equilibrio, rafforzandone le difese naturali e migliorandone l'aspetto.



## MIRTO

Tonificante, balsamico, antibatterico e dermopurificante. Svolge un'azione astringente sulla pelle grassa, infiammata e acneica. Possiede anche proprietà deodorante.

## N.M.F FATTORE IDRATAZIONE

Idratante, Umettante.



## OLI DI GERME DI GRANO

Emolliente, Nutriente. E' chimicamente costituito da elevate percentuali di carotenoidi, fosfolipidi, acidi grassi polinsaturi e frazione insaponificabile ricca in tocoferoli, soprattutto di alfa-tocoferolo (isomero della vitamina E dotato di maggiore attività). In virtù della sua composizione e dell'elevata affinità con il sebo cutaneo, l'olio di germe di grano ha proprietà eudermiche e restitutive, antiossidanti, elasticizzanti e protettive.

## OLI ESSENZIALI TEA TREE E ROSMARINO

Purificante, Stimolante. Il Tea Tree Oil ha proprietà antibatteriche, cicatrizzanti, antimicotiche e antiodoranti, particolarmente indicato per pelli con problemi di acne e di foruncoli infiammati. L'olio Essenziale di Rosmarino è conosciuto come pianta medica e soprattutto per le sue proprietà stimolanti e depuratrici, ma anche per il trattamento delle pelli grasse e degli eczemi solari. Proprio perché l'olio essenziale di rosmarino possiede proprietà disinfettanti e antisettiche naturali, è particolarmente indicato per lenire e curare le pelli impure.

### OLIGOELEMENTI

Sono un "mix" di sostanze minerali come ferro, zinco, iodio, rame, fluoro, manganese e presenti in piccolissima quantità nell'organismo. Svolgono un'azione positiva caratterizzata dalla specificità della singola sostanza contenuta.

### OLIO DI ARGAN

Si ottiene per spremitura dei noccioli dell'Argania Spinosa, albero spinoso sempreverde endemico del Marocco, appartenente alla famiglia delle Saponataceae. In virtù dell'alta concentrazione di acidi grassi essenziali e di vitamina E, l'olio d'Argan assicura alla pelle idratazione, favorisce l'ossigenazione delle cellule, protegge la cute dalle aggressioni esterne neutralizzando i Radicali Liberi, donando alla cute sensazione di morbidezza, levigatezza e setosità.

### OLIO DI AVOCADO

Questo prodotto viene ampiamente utilizzato in cosmetica per le ottime caratteristiche eudermiche e **sebosimili**, nutrienti e rigeneranti, che lo rendono indicato soprattutto per **pelli secche**, devitalizzate, ruvide, disidratate, eczematose o "spente". Le sostanze funzionali, contenute nella frazione insaponificabile dell'olio di avocado, sono infatti in grado di stimolare l'attività dei fibroblasti del **derma**, promuovendo la sintesi di collagene. Tutto ciò, si traduce in un'efficace azione di stimolo del **rinnovo cutaneo**, con conseguente incremento dell'idratazione e dell'elasticità della pelle. In virtù di queste caratteristiche, i cosmetici contenenti olio di Avocado, sono particolarmente adatti nei trattamenti **antirughe**, **antismagliature**, **rassodanti** e protettivi solari morbidezza e idratazione cutanea.

### OLIO DI BORRAGINE

Ricco di acidi grassi (come l'omega-6), migliora sensibilmente l'idratazione e la morbidezza della pelle. la presenza degli Omega-6, conferisce all'olio di Borragine, proprietà riparatrici e rigeneranti che, permettono alla pelle di mantenere il suo stato di giovinezza; calma le pelli più sensibili e irritate con la sua ottima azione lenitiva; mantiene un corretto film idrolipidico per proteggere la pelle dagli attacchi esterni e per ripristinare elasticità e tono. Ideale, quindi, per pelli secche, devitalizzate, dall'aspetto stanco ma anche mature, rugose, sensibili e irritate.

### OLIO DI CRUSCA DI RISO

Usato per i suoi benefici effetti sulle pelli sensibili, per i suoi poteri idratanti conferitogli dall'alto quantitativo di squalene, è un idratante naturale della pelle.

### OLIO DI JOJOBA

È un olio denso, estratto dai semi della Jojoba, una pianta appartenente alla famiglia delle Buxacee che cresce spontaneamente nelle zone desertiche dell'Arizona, del Messico e della California. La totale assenza di glicerina, lo rende radicalmente diverso da tutti gli altri oli, perché non si tratta di un grasso, ma una cera liquida. Questa caratteristica, rende L'Olio di Jojoba altamente assorbibile dalla pelle umana e molto compatibile con essa. È inoltre ricco di antiossidanti naturali e non è irritante sulla cute, è impiegato come agente condizionante ed emolliente della cute e dei capelli.





## OLIO DI LENTISCO

Proprietà lenitiva e idratante. L'olio infatti è indicato per le pelli sensibili e irritate, nonché per curare dermatiti e psoriasi.



## OLIO DI MANDORLE DOLCI

Ottenuto dalla spremitura delle mandorle dolci, è conosciuto ed utilizzato da secoli nella cosmesi. Dotato di spiccate proprietà emollienti, addolcenti, lenitive, protettive ed elasticizzanti, ricco di proteine, glucidi, sali minerali e vitamine (soprattutto vitamina A e gruppo B), è particolarmente dermoaffine ed adatto ad ogni tipo di pelle anche molto sensibile e delicata.



## OLIO DI PRIMULA

E' costituito principalmente da acidi grassi essenziali della serie omega-6. Particolarmente usato in ambito cosmetico per le sue proprietà emollienti, idratanti, decongestionanti e anti-invecchiamento.



## OLIO DI ROSA MOSQUETA

Quest'olio ha diverse proprietà soprattutto nella cura della pelle. Innanzitutto è ricchissimo di vitamina A, che aiuta le pelli grasse a seborregolarizzarsi ed è soprattutto importante per la rigenerazione cutanea. Inoltre è ricco anche di acido linoleico, un acido grasso omega-6, e di acido oleico, omega-9, importanti per l'idratazione della pelle; di licopene, un antiossidante importante nel combattere l'invecchiamento precoce, e infine di betacarotene, legato alla vitamina A, importante come tutti sanno soprattutto per l'esposizione al Sole o per trattare i danni causati dal Sole.



## OLIO DI SOIA

L'olio di soia, pur essendo privo di vitamina E (antivvecchiamento per eccellenza), è una vera e propria miniera di fitoestrogeni, che hanno un'azione paragonabile a quella degli ormoni estrogeni e che rivestono un ruolo importantissimo nella conservazione della giovinezza. Per la protezione di pelle e capelli. L'olio di soia vanta anche straordinarie proprietà cosmetiche. I suoi principi attivi, infatti, sono spesso inseriti nei prodotti per il viso, il corpo e i capelli poiché proteggono dall'ossidazione, dalle infiammazioni cutanee e dai raggi UV, regolano la sintesi della melanina, stimolano la produzione di collagene I e III, di elastina e di acido ialuronico, inibiscono l'elastasi (enzima responsabile della degradazione del collagene) e ridensificano la struttura cellulare. Grazie alla sua elevata percentuale di isoflavoni, l'olio di soia è particolarmente indicato in caso di smagliature e pelle estremamente disidratata.



## OLIO ESSENZIALE DI ARANCIO

Azione Rinfrescante e Rivitalizzante, grazie alle sue proprietà Toniche e alla capacità di idratare e rassodare la pelle. L'olio essenziale viene estratto dalla sua scorza, completa di vitamine, sali minerali e sostanze utili alla cura dell'organismo. Le proprietà benefiche di questo olio sono note, aiuta a superare la stanchezza grazie agli effetti rilassanti e distensivi. Ha effetti, tonici, stimolanti delle difese immunitarie. E' inoltre attivo contro la comparsa di cellulite e le prime smagliature. Per la sua azione fortemente levigante e ringiovanente, è particolarmente indicato per trattamenti di Esfoliazione Corpo.



## OLIO ESSENZIALE DI GINEPRO

Presenta interessanti utilizzi in preparazioni fitocosmetiche di qualità: viene utilizzato in preparazioni ad effetto Stimolante e Tonificante. Possiede, inoltre, proprietà Antinfiammatorie, Distensive, Decontratturante ed Antisettico.



## OLIO ESSENZIALE DI MENTA

L'essenza possiede proprietà tonificanti e stimolanti.





## OLIO NATURALE VEGETALE DI GIRASOLE

La composizione dell'olio di girasole è essenziale: acidi grassi insaturi, circa il 32% di acido oleico (monoinsaturo) e il 52% di linoleico (polinsaturo) precursori degli acidi grassi omega 3 e 6. Un componente nobile altamente presente nell'olio di girasole è la vitamina E, il tocoferolo. La sua proprietà di rilievo è di essere un eccellente antiossidante, ed è presente nell'olio di girasole in quantità persino cinque volte superiore all'olio di oliva, ed è quindi capace di proteggere le membrane cellulari e combattere i radicali liberi responsabili anche dell'invecchiamento cellulare. Per rallentare il foto invecchiamento è possibile utilizzare l'olio di girasole direttamente sulla pelle, e come un unguento le restituirà giovinezza e morbidezza.



## PANTENOLO

Idratante, protettivo. Derivante dell'acido pantotenico (vitamina B5). In ambito cosmetico il Pantenolo, in virtù della sua spiccata azione idratante, emolliente e lenitiva, è ingrediente d'elezione in molti prodotti dermo-cosmetici destinati a pelli secche o irritate. Oltre alle note proprietà idratanti, il Pantenolo è indicato anche per l'attività emolliente e lenitiva (ad es. per attenuare gli eritemi e le dermatiti causate da lunghe esposizioni ai raggi ultravioletti).

## PAPAYA ESTRATTO

La Papaya è una pianta appartenente alla famiglia delle Caricacee originaria del sud del Messico e dell'America centrale. Ricco di vitamine A, C ed E, riboflavina, niacina, tiamina e preziosi Sali minerali quali calcio, fosforo e ferro. Nell'ambito della dermocosmesi, grazie alle sue proprietà cheratolitiche, rigeneranti, eutrofiche, antiossidanti e antisettiche, rappresenta una valida alternativa all'acido glicolico.



## POLISACCARIDI

La maggior parte dei Polisaccaridi, zuccheri di grandi dimensioni, vengono impiegati già da molto tempo in ambito cosmetologico. La capacità di questi zuccheri di formare biofilm protettivi per la cute, nonché in taluni casi di espletare un effetto osmotico necessario a sostenere i livelli di idratazione cutanea, giustifica il ruolo dermatologico dei polisaccaridi. La ricerca in ambito antiaging e cosmetologico sta attribuendo a questi zuccheri anche l'azione stimolante per la produzione di collagene con azione diretta sui fibroblasti.



## POLLINE

Polvere fine ed appiccicosa che costituisce la materia fecondante dei fiori. Per questo motivo, si tratta di un elemento caratteristico, una sorta di impronta genetica differente per ciascun tipo di fiore. Ogni singolo granulo di polline racchiude tutti gli elementi necessari alla vita: **proteine, vitamine, aminoacidi, grassi, carboidrati, enzimi, sali minerali ed ormoni**, presenti in proporzioni diverse in base al fiore dal quale originano. Il polline, è un vero e proprio concentrato di proteine, presenti in misura del 30% e costituite da tutti gli otto **aminoacidi essenziali** per l'uomo.



## POLVERE DI QUARZO

Ha un effetto levigante e lifting immediato.



## PRO VITAMINA B5

Spiccata azione idratante, emolliente e lenitiva, è ingrediente fondamentale in molti prodotti dermo-cosmetici destinati a pelli secche o irritate. Oltre alle note proprietà idratanti, è indicata anche per l'attività emolliente e lenitiva. È una vitamina dermoattiva che ha la capacità di stimolare i processi rigeneratori della cute e di mantenere un corretto grado d'idratazione.

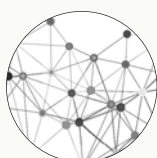

## PROTEASI

Impiegate per combattere il foto-invecchiamento, le Proteasi, inducono il rinnovamento cellulare, accelerando le reazioni chimiche che vengono innescate dalle sostanze utilizzate per la fotoprotezione. Gli enzimi, che combattono a loro volta i radicali liberi causandone il rinnovamento cellulare, eseguono un peeling biologico senza irritare la pelle, un trattamento che pulisce a fondo e facilita l'assorbimento delle sostanze attive.





## QUERCIA ESTRATTO

Dalle radici della quercia si ottiene un estratto ricco di principi attivi dermo protettivi, previene i danni provocati dal sole, vento, polvere e agenti atmosferici. È particolarmente indicato per pelli malnutrite, disidratate e prive di tono.



## QUERCIA MARINA ESTRATTO GLICERICO (FUCUS VESICULOSUS EXTRACT)

Dal tallo di questa alga bruna si ricavano polisaccaridi, proteine carotenoidi, sali minerali, iodio in forma organica ed inorganica. Grazie a questo fitocomplesso di componenti sia organici che inorganici l'estratto di questa alga può essere utilizzato con effetti positivi nel trattamento coadiuvante della cellulite.



## RADICE DI GINSENG ESTRATTO

Per la bellezza, molto importante è l'azione antiossidante del ginseng. L'estratto è utilizzato come ingrediente fondamentale in diversi cosmetici che hanno, come obiettivo, quello di combattere i segni dell'invecchiamento. Ha proprietà tonificanti, idratanti stimolanti, rivitalizzanti e, contribuisce, a rendere la pelle più elastica, luminosa, soprattutto dopo periodi di stress.



## RETINOLO

Ingrediente attivo nel trattamento dell'invecchiamento cutaneo, dei disturbi della pigmentazione e acne. Viene spesso utilizzato in associazione ad altri attivi nel trattamento del photo-ageing, al fine di ottenere sinergie nel meccanismo d'azione e quindi maggiore efficacia.



## ROSA CANINA ESTRATTO

Anticamente, i petali della Rosa Canina, costituivano la matrice per estrarre un prezioso olio. In cosmesi, la Rosa Canina, è una pianta ampiamente adoperata per la formulazione di **acque profumate**, **creme anti-aging** ed antirughe, pomate lenitive contro gli eritemi solari, **maschere per il viso** ad azione tonificante, levigante ed astringente e particolarmente idonea per pelli sensibili.



## RUSCO

L'estratto di Rusco è impiegato nei trattamenti delle pelli sensibili affette da fragilità capillare e couperose. Grazie alle proprietà benefiche a livello del microcircolo, è largamente diffuso in preparati per gambe affaticate e pesanti colpite da insufficienza venosa. Utilizzato in cosmetici anticellulite e destinati alla riduzione delle adiposità localizzate.



## SALE MARINO

La composizione è in gran parte rappresentata da cloruro di sodio, con percentuali minori di calcio, magnesio, iodio, potassio e zolfo. Ottenuti attraverso l'evaporazione naturale dell'acqua, amplificano le proprietà del prodotto con una azione osmotizzante, veicolando tutti i principi vegetali. Svolge un'ottima funzione di peeling meccanico.



## SALE SODICO DELL'ACIDO IALURONICO (SODIUM HYALURONATE)

L'acido ialuronico è uno dei principali componenti dei tessuti connettivi e nella pelle ha un importante ruolo strutturale insieme a collagene ed elastina. La proprietà principale dell'acido ialuronico è quella di legare un elevato numero di molecole di acqua garantendo l'idratazione della cute. Grazie alla sua elevata affinità con l'acqua, il Sale Sodico dell'Acido Ialuronico (Sodium Hyaluronate) viene impiegato come idratante cutaneo. Infatti, applicato sulla pelle, forma un film sottile che la mantiene liscia e idratata. Infine, le molecole più piccole sono in grado di penetrare negli strati sottocutanei conferendo turgore ai tessuti e determinando un temporaneo rieppimento e appianamento di piccole rughe.

## SALI DEL MAR MORTO

Si tratta del bacino con maggior concentrazione salina sulla faccia della terra; dieci volte superiore alla salinità di qualsiasi altra acqua marina terrestre. Questo grazie alla continua evaporazione dell'acqua (indotta da condizioni climatiche aride e mancanza di affluenti) che fa sì che il sale disciolto si concentri via via sempre di più. Sali del Mar Morto contengono 43 sali minerali naturali cristallizzati durante decine di anni sulle rive del Mar Morto con una elevata concentrazione di potassio, di magnesio, di sodio, e di bromo che rende il prodotto particolarmente indicato nei trattamenti della cellulite e/o adipe.



## SALVIA

Foglie e fiori contengono soprattutto olio essenziale ma anche una serie fra cui terpeni, tanniti, flavonoidi, fitosteroli. In campo cosmetico è usata soprattutto nei prodotti per pelli grasse ed impure grazie alla sua azione depurativa, astringente, cicatrizzante ed antisettica.



## SAMBUCO ESTRATTO

Grazie alle sue proprietà antinfiammatorie e lenitive, è ideale per il trattamento di dermatiti, pelli impure e sensibili. Aiuta a rafforzare la barriera protettiva della pelle, stabilizzando lo strato lipidico della pelle e rendendola morbida e liscia. Aiuta anche nelle procedure di decongestione della pelle, consigliato anche per pelli secche grazie alle sue proprietà rigenerative e nutritive.



## SANGRE DE DRAGO ESTRATTO

Pianta dell'Amazzonia tipica delle regioni tropicali dell'America del sud. Essa è da sempre impiegata dalle tribù indigene dell'Equador, del Messico e del Perù che sfruttano le sue proprietà cicatrizzanti, antisettiche, antinfiammatorie. In campo cosmetico, l'estratto, viene utilizzato con successo nella prevenzione e attenuazione delle smagliature.



## SEMI D'UVA ESTRATTO

Surrogato dell'olio di mandorle dolci, per uso esterno, espleta proprietà per lo più emollienti; l'olio di vinaccioli concorre all'azione vasoprotettrice, donando elasticità alla pelle (capacità di stabilizzare elastina e collagene). Le Proantocianidine sono contenute soprattutto nei semi dell'uva purpurea: queste esercitano proprietà fortemente antiossidanti.



## "SIMIL-BOTULINO" BOTOLIKE

Grazie alla particolare molecola peptidica, che mima il meccanismo d'azione della tossina botulinica, il Siero concentrato Relaxis - Botolike, agisce sulla prevenzione e attenuazione delle rughe di espressione (\*) con spiccato effetto sul rilassamento muscolare e sul rilascio dei neuromodulatori. (\*) Le rughe d'espressione rappresentano un problema estetico molto sentito anche in giovane età: tali rughe sono legate alla mimica facciale e quindi alla contrazione ripetuta dei muscoli che determina l'espressività del viso. Sono rughe caratterizzate dalla loro diminuita espressione morfologica quando il viso è rilassato ed hanno, come sedi elettive, le regioni attorno le labbra, il contorno occhi e la fronte. In campo medico, attualmente, vengono impiegate con successo le iniezioni di tossina botulinica, proteina prodotta dal batterio *Clostridium Botulinum*. Tale tossina esplica la sua azione a livello della placca neuromuscolare inibendo il rilascio di neurotrasmettitori e di conseguenza la contrazione muscolare che porta alla distensione della cute. Nella Cosmesi sono state formulati i "Prodotti Botolike" ovvero, cosmetici che contengono sostanze attive che agiscono rilassando la muscolatura mimica, prevenendo ed attenuando, le fini rughe di espressione. Si tratta di molecole ad uso cosmetico, in particolare di proteine a basso peso mole, costituite da 4, 5, al massimo 6 amminoacidi che, grazie alla loro composizione chimica, riescono a penetrare nel derma. Questi peptidi hanno un'azione "simil-botulino": agiscono cioè sui muscoli sottocutanei riducendone il grado di contrattilità e determinando all'esterno, uno stiramento della pelle. In questo modo, le rughe si attenuano ed i tratti del volto risultano più distesi ed armoniosi.





## SODIUM DNA

Anti-Età, Iperidratante, Riparatrice, Elasticizzante, Riepitelizzante. Contrasta i segni dell'età, difende dallo stress e dalle aggressioni interne ed esterne e contribuisce al ripristino dell'elasticità cutanea.



## TAMARINDO ESTRATTO

Il tamarindo - *Tamarindus indica*, famiglia Leguminose Cesalpiniacee - è un albero sempreverde tipico dell'Africa tropicale, ma coltivato anche in India ed in America. Alto fino a 25 metri, è noto sin dall'antichità per i suoi legumi di color bruno chiaro, simili alle carrube. E' una soluzione concentrata di eteropolisaccaridi ramificati, xyloglycani. Nelle piante, gli xyloglycani svolgono un ruolo importante nel controllo della crescita cellulare, nella regolazione cellulare e differenziazione tissutale e nella protezione della pianta contro l'invasione da parte di microrganismi patogeni. Molteplici sono i benefici per la pelle come anti-radicali liberi, anti-età ed è un rigeneratore della pelle, idratante.



## TARASSACO

Le sue proprietà curative e cosmetiche sono note sin dal Rinascimento.

La pianta è ricca di vitamine A, B, C, D e sali minerali. Contribuisce al rassodamento dell'epidermide, combatte la cellulite e gli arrossamenti del viso dovuti al cambio di stagione.

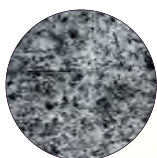

## TENSIOATTIVO A BASE DI ZINCO

Deterge "delicatamente" ed esplica un'azione astringente, antibatterica e protettiva nei confronti dell'epidermide.



## TETRAPEPTIDE

Migliora l'elasticità, la levigatezza della pelle e ha un forte effetto rinfrescante. Agisce in maggior modo sull'aspetto delle borse sotto gli occhi, aiutando a ripristinare i normali flussi idrici cutanei.

## TIMO

Proprietà balsamiche, antisettiche e antidolorifiche; trova impiego nella formulazione di preparati per il trattamento di ferite e contusioni, grazie anche all'intrinseca azione antisettica.

## TIMO ESTRATTO

L'essenza e l'estratto di Timo vengono utilizzate per le note proprietà purificanti, antimicrobiche, deodoranti e stimolanti della circolazione superficiale dovute in gran parte al timolo in esse contenuto.





## VITAMINA A

Agisce a livello della **cute**, attraverso vari meccanismi, stimolando, l'espressione di alcuni enzimi specifici, alcuni dei quali hanno la funzione di migliorare lo spessore cutaneo, diminuendo così la profondità della ruga migliorando l'**idratazione cutanea**. A livello del **derma**, la vitamina A agisce invece, determinando un aumento della produzione di collagene, con un conseguente miglioramento di quella "struttura di sostegno" che, contribuisce e conferisce tono ed elasticità alla pelle.



## VITAMINA B6

Determina un miglioramento dell'effetto barriera dell'epidermide ed un potenziamento della resistenza cutanea agli agenti esterni. Stimola i fibroblasti a produrre più collagene ed è, quindi, responsabile del miglioramento dell'elasticità e del tono cutaneo.

## VITAMINA C

La **vitamina C**, nota come acido ascorbico, è una vitamina idrosolubile ed un potente antiossidante usato in campo cosmetico per la capacità di contrastare gli effetti dell'**invecchiamento cutaneo**, sia intrinseco che estrinseco. Questa capacità è ascrivibile alle spiccate proprietà antiossidanti e fotoprotettive dell'**acido ascorbico**. Tra le sue innumerevoli funzioni spicca quella di schiarente cutaneo. Sono inoltre note le sue proprietà antinfiammatorie, soprattutto nei casi di eritemi da prolungata esposizione al sole. Nel combattere gli effetti dell'invecchiamento, la vitamina C, interviene anche ad un altro livello: il rilassamento cutaneo.



## VITAMINA E

Utilizzata come ingrediente attivo in formulazioni cosmetiche, per contrastare l'azione dei Radicali Liberi sulla pelle e rallentare l'invecchiamento cellulare. Migliora le condizioni della superficie cutanea. Agisce come protettore dei lipidi e aiuta a mantenere un buon equilibrio idrico della pelle. Ha un'azione protettiva e di difesa sulla cute durante il processo d'invecchiamento e nei confronti delle insidie ambientali.



## VITAMINA F

È un composto naturale presente anche nel nostro organismo, soprattutto nelle articolazioni. La Glucosamina è necessaria per la produzione di un'importante famiglia di macromolecole chiamate glicosaminoglicani, sostanze base delle cartilagini. Essa è inoltre indispensabile per la formazione del tessuto connettivo, contribuendo, in questo modo, a sintetizzare nuove fibre per aumentare l'elasticità e la consistenza dei tessuti.



## VITAMINE, AMINOACIDI ESSENZIALI E ALTRE PROTEINE

Promuovono la vascolarizzazione periferica e "ossigenano la pelle", garantendo la fornitura di nutrienti e l'idratazione della cute. Le vitamine, inoltre svolgono un'attività antiossidante e cicatrizzante. Per tutti questi motivi il suo uso in cosmetica è molteplice e trova applicazione nei trattamenti contro rughe e segni di espressione, cicatrici cutanee, smagliature, macchie della pelle, segni dell'acne, disidratazione ed arrossamenti della pelle.



## VITE ROSSA

L'estratto di vite rossa ha proprietà antiossidanti e protettive a livello delle membrane cellulari. Indicato nei trattamenti della couperose, per la protezione delle pelli sensibili e facilmente arrossabili. In associazione con la betulla e la ratania, la Vite Rossa, risulta efficace in prodotti ad azione astringente. Valido anche come antiossidante, è impiegata in trattamenti anti-age.





## YLANG-YLANG

Rinomato per le sue proprietà idratanti ed antiossidanti nei riguardi della pelle, l'olio essenziale di Ylang Ylang è ideale contro le rughe, smagliature, per le pelli grasse e secche. Usato in Aromaterapia in quanto scioglie le tensioni sia psichiche che fisiche ed è afrodisiaco. E' conosciuto come l'olio essenziale della serenità e del benessere psicologico. L'olio essenziale è particolarmente indicato per "rilassare, distendere, placare, sciogliere e sbloccare" il corpo, i muscoli, le ansie, la tensione e lo stress: non a caso, l'olio di ylang ylang è usatissimo come olio da massaggio.



## ZANTHALENE

È un estratto ottenuto dalle bucce dei frutti di *Zanthoxylum bungeanum*, una pianta perenne originaria della Cina, utilizzata da millenni per l'attività antipruriginosa e antidolorifica a livello cutaneo e sotto forma di estratto in prodotti cosmetici dalle proprietà lenitive.

Il principio contenuto nell'estratto, agisce come miorilassante con effetto distensivo.

Agisce provocando un rilassamento dei muscoli superficiali della cute; il risultato è una potente attività antirughe. Ha inoltre azione lenitiva e anti-prurito a livello della pelle.



## ZEA MAYS

Emolliente indicato alla formulazione di oli da massaggio, creme nutrienti per pelli secche e in prodotti dopo sole. Possiede proprietà idratanti e ristrutturanti, in virtù della sua composizione ricca in acidi grassi insaturi ad elevato contenuto di vitamina E e fitosteroli.

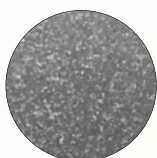













## ZINCO OSSIDO













Protettivo, Assorbente, Calmante, Antisetico. Impiegato con successo in prodotti contro gli arrossamenti, anti acne, come base nei prodotti di maquillage e come filtro solare.









Particolarmente adatto in caso di:

- pelle acneica, eczema
- pelle irritata, arrossata, infiammata
- pelle delicata (anche dei bambini).

PAG.	PRODOTTO	PRINCIPI ATTIVI E LORO FUNZIONE	CARATTERISTICHE
05	 <b>1V</b> LATTE DETERGENTE 1000 ml CB1001001V	<b>Aloe:</b> azione rigenerante, emolliente e decongestionante. <b>Hamamelis:</b> lenitivo e vasoprotettivo.	Morbido e delicato, assicura una perfetta pulizia, liberando la pelle da ogni traccia di trucco. Rispetta il pH naturale con effetto decongestionante.
05	 <b>3V</b> LATTE DETERGENTE 250 ml CB1001003V	<b>Olio di Mandorle Dolci:</b> ha proprietà nutrienti ed emollienti, lascia la pelle morbida e vellutata. Ottima azione decongestionante su pelli arrossate. Specifico per pelli couperosiche e con rosacea. <b>Vitamine:</b> antiossidante, anti-age.	Morbido e delicato, assicura una perfetta pulizia, liberando la pelle da ogni traccia di trucco. Rispetta il pH naturale con effetto decongestionante. Specifico per pelli Cuperosiche e con Rosacea.
05	 <b>4V</b> STRUCCANTE OCCHI-LABBRA BIFASICO 150 ml CB1001004V	<b>Avena Sativa:</b> emolliente, addolcente anti-irritante, decongestionante. <b>Acqua distillata di Hamamelis:</b> lenitivo e decongestionante.	Elimina rapidamente ogni traccia di trucco, anche waterproof. Emolliente, addolcente ed anti-irritante. Anche per occhi delicati.
07	 <b>6V</b> TONICO RIEQUILIBRANTE 250 ml CB1001006V	<b>Acido ialuronico:</b> forte azione idratante, trattiene grandi quantità di acqua, impediscono la fuoriuscita. <b>Hamamelis:</b> lenitivo e vasoprotettivo. <b>Mirtillo:</b> protegge le pareti capillari, ottimo antiossidante.	Ripristina l'equilibrio idrolipidico della pelle dopo la pulizia.
07	 <b>10V</b> TONICO 1000 ml CB1001010V	<b>Acido ialuronico:</b> forte azione idratante, trattiene grandi quantità d'acqua impediscono la fuoriuscita. <b>Mirtillo:</b> protegge le pareti capillari ottimo antiossidante. <b>Fiordaliso:</b> tonificante, rinfrescante, decongestionante.	Ripristina l'equilibrio idrolipidico della pelle dopo la pulizia.
08	 <b>12V</b> TRATTAMENTO IDRATANTE INTENSIVO 250 ml CB1001012V	<b>Acido ialuronico:</b> forte azione idratante, trattiene l'acqua. <b>Vitamina A: (Retinolo)</b> azione antiossidante. <b>Olio di Avocado:</b> ricco di vitamine, ha proprietà emollienti, protettive e nutrienti. <b>Filtri UV.</b>	Ripristina e mantiene il corretto equilibrio idrolipidico della pelle, azione protettiva, prevenendo la comparsa dei primi segni d'espressione. Idrata e ammorbidisce. Idoneo per pelli fortemente disidratate e climi freddi.
08	 <b>13V</b> CREMA IDRATANTE INTENSIVA GIORNO 50 ml CB1001013V	<b>Acido ialuronico:</b> forte azione idratante, trattiene l'acqua <b>Vitamina A: (Retinolo)</b> azione antiossidante. <b>Olio di Avocado:</b> ricco di vitamine, ha proprietà emollienti, protettive e nutrienti <b>Filtri UV.</b>	Ripristina e mantiene il corretto equilibrio idrolipidico della pelle, azione protettiva, prevenendo la comparsa dei primi segni d'espressione. Idrata e ammorbidisce. Idoneo per pelli fortemente disidratate e climi freddi.
08	 <b>14V</b> CONCENTRATO IPERIDRATANTE ELASTICIZZANTE - VISO AZIONE PROFONDA 250 ml CB1001014V	<b>Vitamina F:</b> mantiene integra la cute. <b>Acido ialuronico:</b> forte azione idratante, trattiene l'acqua. <b>Elastina:</b> proteina che dona elasticità, mantiene idratate le fibre di collagene, lascia la pelle morbida e levigata. <b>Polline:</b> nutriente e vitalizzante per la cute, idratante e ad azione antirughe.	Concentrato iperidratante ad azione profonda. Mirata azione energizzante e anti-età che lascia la pelle morbida, compatta e vellutata.
08	 <b>15V</b> CONCENTRATO IPERIDRATANTE ELASTICIZZANTE AZIONE PROFONDA 100 ml CB1001015V	<b>Vitamina F:</b> mantiene integra la cute. <b>Acido ialuronico:</b> forte azione idratante, trattiene l'acqua. <b>Elastina:</b> proteina che dona elasticità, mantiene idratate le fibre di collagene, lascia la pelle morbida e levigata. <b>Polline:</b> nutriente e vitalizzante per la cute, idratante e ad azione antirughe.	Concentrato iperidratante ad azione profonda. Mirata azione energizzante e anti-età che lascia la pelle morbida, compatta e vellutata.
10	 <b>16V</b> MASCHERA IDRATANTE 250 ml CB1001016V	<b>Burro di karité:</b> ha un alto contenuto di insaponificabili, sostanze fondamentali per il miglioramento della tonicità, cicatrizzante, emolliente, lenitiva, idratante, riepitelizzante. <b>Acido ialuronico:</b> forte azione idratante, trattiene l'acqua. <b>N.M.F.:</b> idratante profondo - umettante.	Idrata e nutre la pelle lasciandola compatta, distesa e luminosa.
10	 <b>18V</b> CREMA RESTITUTIVA CONTORNO OCCHI 15 ml CB1001018V	<b>Acido ialuronico:</b> forte azione idratante, trattiene l'acqua. <b>Alfa Bisabololo:</b> elevata attività antiradicali, previene i danni causati dall'ossidazione delle membrane. <b>Fitoestratti:</b> anti-age.	Attenua borse ed occhiaie. Azione anti-età contro i Radicali Liberi.
10	 <b>20V</b> SIERO LIFTING EFFETTO LEVIGANTE 30 ml CB1001020V	<b>Complesso estratto di alghe:</b> protezione dei tessuti, collagene ed elastina. Incrementa il fattore idratante. Protezione UV. <b>Polissaccaridi:</b> protezione della cute, azione stimolante per il collagene. <b>Vitamine:</b> antiossidante, idratante, anti-age, lenitivo, rigenerante.	Trattamento setoso che leviga e rimodella il viso in superficie, con una forte azione distensiva effetto anti-età visibile.
10	 <b>23V</b> TRATTAMENTO PELLI IMPURE 250 ml CB1001023V	<b>Iris:</b> azione antinfiammatoria, astringente e decongestionante. <b>Vitamina F:</b> essenziale nel mantenimento dell'integrità cutanea. <b>Oligoelementi:</b> riattivano le funzioni cellulari.	Svolge una specifica azione antisettica decongestionante e sebo regolatrice. Antiossidante e riepitelizzante. Con filtri solari.









PAG.	PRODOTTO	PRINCIPI ATTIVI E LORO FUNZIONE	CARATTERISTICHE
10	 <b>24V</b> TRATTAMENTO PELL IMPURE 50 ml CB1001024V	<b>Iris:</b> azione antinfiammatoria, astringente e decongestionante. <b>Vitamina F:</b> essenziale nel mantenimento dell'integrità cutanea. <b>Oligoelementi:</b> riattivano le funzioni cellulari.	Svolge una specifica azione antisettica decongestionante e sebo regolatrice. Antiossidante e riepitelizzante. Con filtri solari.
11	 <b>29V</b> CREMA ANTI-AGE GIORNO 50 ml CB1001029V	<b>Semi d'Uva:</b> anti Radicali Liberi, levigante, idratante, nutriente. <b>Pigmenti illuminanti:</b> costituiti da polveri di talco, biossido di titanio, alluminio, silicio con elevata proprietà riflettente.	Combatte l'invecchiamento cutaneo, agendo contro la formazione dei Radicali Liberi, rendendo la pelle elastica e luminosa. Anticomedogenica. Idratazione profonda e duratura: previene la comparsa dei segni di espressione.
12	 <b>30V</b> CREMA ANTI-AGE NOTTE 50 ml CB1001030V	<b>Retinolo:</b> vitamina A antiossidante <b>Vitamine:</b> incrementa l'idratazione dello strato corneo, aumenta il rinnovamento della cute. Antiossidante, anti-radicali. <b>Rosa Canina:</b> azione lenitiva, astringente.	Combatte l'invecchiamento cutaneo, ristruttura la cute, dona elasticità e tonicità alla pelle; contrasta la formazione delle rughe. Ripristina l'equilibrio idro-lipidico della pelle dopo la pulizia.
12	 <b>33V</b> CREMA NUTRIENTE 24 ORE 50 ml CB1001033V	<b>Olio di Rosa Mosqueta:</b> idratazione profonda e duratura. <b>Vitamine:</b> antiossidante, idratante, anti-age, lenitivo, rigenerante.	Ripristina la normale struttura dell'epidermide, rinforza la barriera della pelle, lasciandola più morbida e omogenea. Proprietà emollienti, nutrienti.
13	 <b>44V</b> PEELING AGLI A.H.A. 250 ml CB1001044V	<b>A.H.A:</b> acidi di frutta (uva, mirtillo, pompelmo e albicocca). Rimozione delle cellule morte, stimolazione, rinnovamento del turnover cellulare e riequilibrio cutaneo, pulizia profonda <b>Estratto di Papaya:</b> cheratolitico, antiossidante, antisettico.	Induce ad una reazione cellulare attraverso l'azione degli acidi. Prepara l'epidermide a successivi trattamenti aumentando il loro effetto.
14	 <b>46V</b> MASCHERA ANTI-AGE 250 ml CB1001046V	<b>Olio di Macadamia:</b> indispensabile per le sue proprietà sebo-affini, nel riequilibrare la secrezione lipidica delle pelli non più giovani e nel ridare il giusto apporto di idratazione alle pelli secche e disidratate <b>Vitamina E:</b> incrementa l'idratazione dello strato corneo aumentando il rinnovamento della cute.	Maschera in crema attiva Anti-Age. Rivitalizza a fondo l'epidermide, lasciandola morbida e levigata, riduce l'invecchiamento della pelle grazie a principi attivi idratanti e antiossidanti.
14	 <b>54V</b> LOZIONE PELLI ULTRASENSIBILI 150 ml CB1001054V	<b>Acqua di Rosa:</b> lenitivo rinfrescante. <b>Betulla:</b> protettore del microcircolo. <b>Vite Rossa:</b> elevata azione anti irritante e lenitiva.	Lozione specifica per pelli sensibili, fragili, irritate e couperosiche, basata su una speciale combinazione di principi attivi vegetali che rafforzano le difese della pelle, la resistenza e prevenendone le irritazioni con un'intensa azione calmante.
14	 <b>55V</b> CREMA GIORNO PELLI ULTRASENSIBILI 250 ml CB1001055V	<b>Olio di Crusca:</b> emolliente e protettivo. <b>Estratto di Tamarindo:</b> antiradicali liberi, anti-age, idratante.	Protettiva, per pelli sensibili. È un vero e proprio concentrato di sostanze funzionali atte a proteggere ed idratare le pelli sensibili, delicate, tendenti all'arrossamento.
14	 <b>56V</b> CREMA GIORNO PELLI ULTRASENSIBILI 50 ml CB1001056V	<b>Olio di Crusca:</b> emolliente e protettivo. <b>Estratto di Tamarindo:</b> antiradicali liberi, anti-age, idratante.	Protettiva, per pelli sensibili. È un vero e proprio concentrato di sostanze funzionali atte a proteggere ed idratare le pelli sensibili, delicate, tendenti all'arrossamento.
15	 <b>59V</b> CREMA ANTI-AGE GIORNO 250 ml CB1001059V	<b>Semi d'Uva:</b> anti Radicali Liberi, levigante, idratante, nutriente. <b>Pigmenti Illuminanti:</b> costituiti da polveri di talco, biossido di titanio, alluminio, silicio con elevata proprietà riflettente.	Combatte l'invecchiamento cutaneo, agendo contro la formazione dei Radicali Liberi, rendendo la pelle elastica e luminosa. Anticomedogenica. Idratazione profonda e duratura: previene la comparsa dei segni di espressione.
16	 <b>60V</b> ESFOLIANTE ACIDO SALICILICO 100 ml CB1001060V	<b>Estratti di Quercia, Camomilla e oli essenziali di Lavanda:</b> Rimozione cellule morte, pulizia profonda. Stimolazione, rinnovamento del turnover cellulare e riequilibrio cutaneo. <b>Acido Salicilico:</b> rimozione delle cellule morte superficiali.	Prepara l'epidermide a successivi trattamenti aumentando l'effetto degli stessi. Dona alla pelle un aspetto luminoso.
16	 <b>61V</b> ESFOLIANTE ACIDO SALICILICO 500 ml CB1001061V	<b>Estratti di Quercia, Camomilla e oli essenziali di Lavanda:</b> Rimozione cellule morte, pulizia profonda. Stimolazione, rinnovamento del turnover cellulare e riequilibrio cutaneo. <b>Acido Salicilico:</b> rimozione delle cellule morte superficiali.	Prepara l'epidermide a successivi trattamenti aumentando l'effetto degli stessi. Dona alla pelle un aspetto luminoso.
17	 <b>62V</b> SERO VISO 12x3 ml CB1001062V	<b>Acido Lipoico:</b> anti-age, anti radicali liberi. <b>Vitamina A:</b> idratazione, incremento produzione collagene. <b>Vitamina E:</b> anti radicali liberi, anti-age, protezione. <b>Olio di Argan:</b> idratante, anti radicali liberi.	Anti-ossidante, anti-age. Idrata e nutre la pelle in profondità.

PAG.	PRODOTTO	PRINCIPI ATTIVI E LORO FUNZIONE	CARATTERISTICHE
17	 <b>63V</b> SIERO VISO 12x3 ml CB1001063V	<b>Acido ialuronico ad Alto Peso Molecolare:</b> idrata la pelle in superficie. <b>Acido ialuronico a Basso Peso Molecolare:</b> idrata la pelle in profondità. <b>Vitamina E:</b> anti-radicali liberi, anti-age, protezione.	Idratante ed emolliente. Indicato per l'attenuazione delle rughe. Anti-age, nutriente.
20	 <b>68V</b> MASCHERA PELL IMPURE 250 ml CB1001068V	<b>Argilla Bianca:</b> dermo purificante, rimineralizzante. <b>Amido di riso:</b> idratante, elasticizzante. <b>Estratto di achillea:</b> protettivo, tonificante, stimolante, astringente. <b>Oli Essenziali di Tea Tree e Rosmarino:</b> purificante, stimolante. <b>Vitamina F:</b> nutriente, elasticizzante. <b>N.M.F.:</b> idratante, umettante. <b>Olio di Germe di Grano:</b> emolliente, nutriente.	Pelli grasse impure con tendenza acneica. Dermo purificante, lenitiva, protettiva e rinfrescante.
20	 <b>69V</b> MASCHERA PELL IMPURE 250 ml CB1001069V	<b>Estratto di Aloe Vera:</b> lenitivo, protettivo, idratante, antiarrossamento, addolcente. <b>Sodium DNA:</b> anti-age, iperidratante, riparatore, elasticizzante, riepitelizzante. <b>Fucosio:</b> idratazione immediata, attenua irritazioni e rossori.	Maschera leave-on. Pelli secche, delicate e iponutrite. Extra delicata e idratante. Contrasta secchezza cutanea e rossori. Marcata azione anti-age.
21	 <b>70V</b> MASCHERA GEL VISO S.O.S. 250 ml CB1001070V	<b>Estratto di Fomes Officinalis:</b> astringente, fortemente idratante, tonificante. Effetto Matt. <b>Acqua distillata di Hamamelis:</b> deterge, purifica, tonifica. <b>Pantenolo:</b> idratante, protettivo, emolliente, lenitivo.	Per tutti i tipi di pelle. Azione dermopurificante, riequilibrante e rinfrescante.
21	 <b>71V</b> CREMA SUPERIDRATANTE NOTTE 50 ml CB1001071V	<b>Sodium DNA:</b> anti-age, iperidratante, riparatore, elasticizzante, riepitelizzante. <b>Vitamina E:</b> anti radicali liberi, anti-age, protezione. <b>Estratto di Buddleja:</b> antiossidante, protettivo del DNA. <b>Pro-Vitamina B5:</b> umettante, idratante. <b>Olio di Argan e Vinaccioli:</b> nutriente, emolliente, anti-age. <b>Burro di Karité:</b> nutriente, protettivo. <b>Acido Alfa Lipoico :</b> antiossidante, anti-age, riparatore. <b>Betaina:</b> superidratante, umettante.	Per tutti i tipi di pelle. Idratante, protettiva, rigenerante. Dona alla pelle giovinezza e una eccezionale luminosità.
26	 <b>79V</b> GEL DETERGENTE PELLI IMPURE 150 ml CB1001079V	<b>Oli Essenziali di Tea Tree e Rosmarino:</b> purificante, stimolante. <b>Estratti di Achillea:</b> protettivo, tonificante, stimolante, astringente, rinfrescante. <b>N.M.F.:</b> idratante, umettante. <b>Tensioattivo a base di Zinco:</b> detergente, astringente, antibatterico, protettivo.	Per pelli impure, con tendenza acneica e intossinate. Idratante e dermoprotettivo. Rimuove il trucco e impurità. Proprietà dermofunzionali: antinfiammatorie, astringenti, disarrossanti ed antiseborroiche.
26	 <b>80V</b> PEELING ENZIMATICO 100 ml CB1001080V	<b>Proteasi:</b> anti-age, rinnovamento cellulare, enzimi anti radicali liberi. <b>Allantoina:</b> idratante, lenitivo, riepitelizzante, protettivo della pelle.	Trattamento esfoliante: pelle morbida, liscia, tonica e luminosa. Azione rigenerante dell'epidermide. Aiuta a ridurre le imperfezioni cutanee, prepara al meglio la pelle per i successivi trattamenti.
27	 <b>81V</b> GEL A BASE DI ACIDO GLICOLICO 250 ml CB1001081V	<b>Acido Glicolico:</b> esfoliante, rinnovamento dell'epidermide. Stimola la produzione di collagene ed elastina. Riduzione dei segni dell'acne, righe ed iperpigmentazione cutanea. <b>Algae rosse:</b> tonificante, rivitalizzante, antibatterico, anti-radicali liberi, antiossidante, depurativo.	Esfoliazione profonda. Rinnovamento cellulare. <b>Formula potenziata al 40% di acido glicolico.</b> Idratante e lenitivo.
27	 <b>82V</b> PEELING A BASE DI ACIDO MANDELICO 100 ml CB1001082V	<b>Acido Mandelico:</b> azione cheratolitica delicata. Discromie cutanee. Azione contro le rughe superficiali. Detossinante Idratante	Esfoliazione. Rinnovamento cellulare. Idoneo a preparare la pelle ai successivi trattamenti massimizzandone il risultato. Non è fotosensibilizzante.

PAG.	PRODOTTO	PRINCIPI ATTIVI E LORO FUNZIONE	CARATTERISTICHE
18	 <b>64V</b> CREMA VISO BIOSPHERIX 9X 50 ml CB1001064V	<b>Acido ialuronico a Basso Peso Molecolare:</b> idrata la pelle in profondità, riempitivo rughe dall'interno. <b>Acido ialuronico ad Alto Peso Molecolare:</b> idrata la pelle in superficie. <b>Biosfere 9X:</b> trattengono gli attivi, si insinuano nelle rughe e aumentano il loro volume di ben 9 volte (9X).	Filler - Anti-Age - Iperidratante.
18	 <b>65V</b> CREMA VISO ALLA BAVA DI LUMACA 50 ml CB1001065V	<b>Allantoina:</b> idratante, lenitivo, riepitelizzante, protettivo della pelle. <b>Elastina:</b> incrementa l'elasticità della pelle. <b>Collagene:</b> idratante, ammorbidente; pelle più tonica e morbida. <b>Acido Glicolico:</b> esfoliante, stimola la formazione di nuovo collagene, pelle più luminosa. <b>Vitamine, amminoacidi essenziali e proteine:</b> incremento ossigenazione della pelle garantendo nutrienti ed idratazione della cute. Antiossidante e cicatrizzante. Attenuazione rughe, segni d'espressione, macchie della pelle, segni dell'acne, arrossamenti.	Anti-Age, ristrutturante: effetto tensore, nutritiva, rigenerante, esfoliante, purificante, idratante, antiossidante.
19	 <b>66V</b> SIERO CONCENTRATO VISO RELAXIS 30 ml CB1001066V	<b>"Simil-Botulino" Botolike:</b> agisce sulla prevenzione e attenuazione delle rughe di espressione rilassando le fasce muscolari sottocutanee. Pelle più distesa e armoniosa.	<b>Effetto immediato.</b> Anti-Age, rassodante e distensivo rughe, azione liftante.
19	 <b>67V</b> CREMA VISO RELAXIS 50 ml CB1001067V	<b>"Simil-Botulino" Botolike:</b> agisce sulla prevenzione e attenuazione delle rughe di espressione rilassando le fasce muscolari sottocutanee. Pelle più distesa e armoniosa.	<b>Effetto long-lasting.</b> Anti-Age, rassodante e distensivo rughe, azione liftante.



# LINEA FIOR DI PELLE

PAG.	PRODOTTO	PRINCIPI ATTIVI E LORO FUNZIONE	CARATTERISTICHE
23	 <b>72V</b> PEELING ENZIMATICO 30 ml CB1001072V	<b>Proteasi:</b> anti-age, rinnovamento cellulare, enzimi anti radicali liberi. <b>Allantoina:</b> idratante, lenitivo, riepitizzante, protettivo della pelle.	Trattamento esfoliante: pelle morbida, liscia, tonica e luminosa. Azione rigenerante dell'epidermide. Aiuta a ridurre le imperfezioni cutanee, prepara al meglio la pelle per i successivi trattamenti.
23	 <b>73V</b> CONCENTRATO RIVITALIZZANTE 20 ml CB1001073V	<b>Aloe Vera:</b> lenitivo, protettivo, idratante, antirrossamento, addolcente. <b>Allantoina:</b> idratante, lenitivo, riepitizzante, protettivo della pelle. <b>Elastina:</b> incrementa l'elasticità della pelle. <b>Collagene:</b> idratante, ammorbidente; pelle più tonica e morbida. <b>Acido Glicolico:</b> esfoliante, stimola la formazione di nuovo collagene, pelle più luminosa. <b>Vitamine, amminoacidi essenziali e proteine:</b> incremento ossigenazione della pelle garantendo nutrienti ed idratazione della cute. Antiossidante e cicatrizzante. Attenuazione rughe, segni d'espressione, macchie della pelle, segni dell'acne, arrossamenti. <b>Acido Ialuronico Cross Linkato:</b> idratante, riempitivo. <b>Estratto di Sambuco:</b> antinfiammatorio, lenitivo, rigenerante, nutritivo.	Favorisce i processi di autoriparazione della pelle danneggiata. Rigenera l'epidermide migliorando l'elasticità e luminosità. Contrasta i fenomeni di sensibilità e rossore.
24	 <b>74V</b> SIERO AD AZIONE CALMANTE E RESTITUTIVA 20 ml CB1001074V	<b>Allantoina:</b> idratante, lenitivo, riepitizzante, protettivo della pelle. <b>Elastina:</b> incrementa l'elasticità della pelle. <b>Collagene:</b> idratante, ammorbidente; pelle più tonica e morbida. <b>Acido Glicolico:</b> esfoliante, stimola la formazione di nuovo collagene, pelle più luminosa. <b>Vitamine, amminoacidi essenziali e proteine:</b> incremento ossigenazione della pelle garantendo nutrienti ed idratazione della cute. Antiossidante e cicatrizzante. Attenuazione rughe, segni d'espressione, macchie della pelle, segni dell'acne, arrossamenti. <b>Sodium DNA:</b> anti-age, iperidratante, riparatore, elasticizzante, riepitizzante. <b>Aloe Vera:</b> lenitivo, protettivo, idratante, antirrossamento, addolcente. <b>Oli Argan e Lentisco:</b> nutriente, emolliente, lenitivo, idratante, anti-age.	Azione calmante e restitutiva. Uniforma il colore della pelle, ne esalta la luminosità e le restituisce tono, elasticità ed idratazione.
24	 <b>75V</b> MASCHERA GEL RINFRESCANTE RIGENERANTE 100 ml CB1001075V	<b>Allantoina:</b> idratante, lenitivo, riepitizzante, protettivo della pelle. <b>Elastina:</b> incrementa l'elasticità della pelle. <b>Collagene:</b> idratante, ammorbidente; pelle più tonica e morbida. <b>Acido Glicolico:</b> esfoliante, stimola la formazione di nuovo collagene, pelle più luminosa. <b>Vitamine, amminoacidi essenziali e proteine:</b> incremento ossigenazione della pelle garantendo nutrienti ed idratazione della cute. Antiossidante e cicatrizzante. Attenuazione rughe, segni d'espressione, macchie della pelle, segni dell'acne, arrossamenti. <b>Aloe Vera:</b> lenitivo, protettivo, idratante, antirrossamento, addolcente. <b>Acido Ialuronico Cross Linkato:</b> idratante, riempitivo.	Rinfrescante e calmante. Ripristina i naturali equilibri della pelle danneggiata nei processi di autoriparazione.
24	 <b>76V</b> CREMA PROTETTIVA IDRATANTE 15 ml CB1001076V	<b>Allantoina:</b> idratante, lenitivo, riepitizzante, protettivo della pelle. <b>Elastina:</b> incrementa l'elasticità della pelle. <b>Collagene:</b> idratante, ammorbidente; pelle più tonica e morbida. <b>Acido Glicolico:</b> esfoliante, stimola la formazione di nuovo collagene, pelle più luminosa. <b>Vitamine, amminoacidi essenziali e proteine:</b> incremento ossigenazione della pelle garantendo nutrienti ed idratazione della cute. Antiossidante e cicatrizzante. Attenuazione rughe, segni d'espressione, macchie della pelle, segni dell'acne, arrossamenti. <b>Sodium DNA:</b> anti-age, iperidratante, riparatore, elasticizzante, riepitizzante. <b>Aloe Vera:</b> lenitivo, protettivo, idratante, antirrossamento, addolcente. <b>Acido Ialuronico Cross Linkato:</b> idratante, riempitivo. <b>Olio di Lentisco:</b> lenitivo, idratante. <b>Estratto di Sambuco:</b> antinfiammatorio, lenitivo, rigenerante, nutritivo.	Lenitivo, protettivo, idratante, nutritivo, emolliente. Protezione UV.
24	 <b>77V</b> CREMA PROTETTIVA IDRATANTE 50 ml CB1001077V	<b>Allantoina:</b> idratante, lenitivo, riepitizzante, protettivo della pelle. <b>Elastina:</b> incrementa l'elasticità della pelle. <b>Collagene:</b> idratante, ammorbidente; pelle più tonica e morbida. <b>Acido Glicolico:</b> esfoliante, stimola la formazione di nuovo collagene, pelle più luminosa. <b>Vitamine, amminoacidi essenziali e proteine:</b> incremento ossigenazione della pelle garantendo nutrienti ed idratazione della cute. Antiossidante e cicatrizzante. Attenuazione rughe, segni d'espressione, macchie della pelle, segni dell'acne, arrossamenti. <b>Sodium DNA:</b> anti-age, iperidratante, riparatore, elasticizzante, riepitizzante. <b>Aloe Vera:</b> lenitivo, protettivo, idratante, antirrossamento, addolcente. <b>Acido Ialuronico Cross Linkato:</b> idratante, riempitivo. <b>Olio di Lentisco:</b> lenitivo, idratante. <b>Estratto di Sambuco:</b> antinfiammatorio, lenitivo, rigenerante, nutritivo.	Lenitivo, protettivo, idratante, nutritivo, emolliente. Protezione UV.
23	 <b>78V</b> CONCENTRATO RIVITALIZZANTE 15 ml CB1001078V	<b>Aloe Vera:</b> lenitivo, protettivo, idratante, antirrossamento, addolcente. <b>Allantoina:</b> idratante, lenitivo, riepitizzante, protettivo della pelle. <b>Elastina:</b> incrementa l'elasticità della pelle. <b>Collagene:</b> idratante, ammorbidente; pelle più tonica e morbida. <b>Acido Glicolico:</b> esfoliante, stimola la formazione di nuovo collagene, pelle più luminosa. <b>Vitamine, amminoacidi essenziali e proteine:</b> incremento ossigenazione della pelle garantendo nutrienti ed idratazione della cute. Antiossidante e cicatrizzante. Attenuazione rughe, segni d'espressione, macchie della pelle, segni dell'acne, arrossamenti. <b>Acido Ialuronico Cross Linkato:</b> idratante, riempitivo. <b>Estratto di Sambuco:</b> antinfiammatorio, lenitivo, rigenerante, nutritivo.	Favorisce i processi di autoriparazione della pelle danneggiata. Rigenera l'epidermide migliorando l'elasticità e luminosità. Contrasta i fenomeni di sensibilità e rossore.
22	<b>Kit ISTITUTO</b> 5 PRODOTTI 40000989	<b>Specifico per:</b> pelle danneggiata. Pelle che ha subito trattamenti estetici invasivi. Pelle arrossata, anche da esposizioni eccessive al sole. Pelle danneggiata da inquinamento. Pelle disidratata e sensibile.	Per tutti i tipi di pelle. Favorisce il naturale meccanismo di autoriparazione della pelle danneggiata, arrossata, disidratata. Anche profondamente.
22	<b>Kit DOMICILIARE</b> 2 PRODOTTI 40000990	<b>Kit composto da:</b> n°1 art. 77V n°1 art. 78V	Consigliato per moltiplicare l'efficacia del trattamento eseguito in istituto.

## LINEAFILLER













PAG.	PRODOTTO	PRINCIPI ATTIVI E LORO FUNZIONE	CARATTERISTICHE
28	 <b>fi1</b> CREMA FILLER ANTIETÀ GIORNO 50 ml CB1006001FI	<b>BoNT Peptide - Provitamina B5 - Zanthalene® - Vitamina E</b> <b>Burro di Karité - Olio di Argan - Acido ialuronico ad alto peso molecolare</b> Contrastano i segni del tempo caratteristici delle pelli mature, per un trattamento anti-età.	Nutre e idrata l'epidermide restituendole tono, compattezza e luminosità.
28	 <b>fi2</b> CREMA FILLER ANTIETÀ GIORNO 100 ml CB1006002FI	<b>BoNT Peptide - Provitamina B5 - Zanthalene® - Vitamina E</b> <b>Burro di Karité - Olio di Argan - Acido ialuronico ad alto peso molecolare</b> Contrastano i segni del tempo caratteristici delle pelli mature, per un trattamento anti-età.	Nutre e idrata l'epidermide restituendole tono, compattezza e luminosità.
28	 <b>fi3</b> SIERO FILLER ANTIETÀ ATTIVANTE 30 ml CB1006003FI	<b>BoNT Peptide - Zanthalene® - Complesso minerale energizzante anti-età - Acido ialuronico ad alto peso molecolare</b> Mix concentrato ricco di attivi e protettivi della matrice dermica per contrastare l'invecchiamento cutaneo.	Siero di rapido assorbimento dalla texture leggera ed iperidratante.
30	 <b>fi4</b> GEL CONTORNO OCCHI FILLER ANTIETÀ 15 ml CB1006004FI	<b>BoNT Peptide - Zanthalene® - Lipopeptide - Tetrapeptide - Acido ialuronico ad alto peso molecolare</b> Effetto drenante, tonificante e "liftante".	Gel fresco e leggero, per un immediato sollievo nelle zone periorbitali.
30	 <b>fi5</b> CONCENTRATO FILLER ANTIETÀ 8 FIALE X 2 ml CB1006005FI	<b>BoNT Peptide - Lipopeptide - Provitamina B5 - Zanthalene®</b> Mix di attivi concentrato per un effetto "lifting".	Riduce la profondità delle rughe del viso e del collo, i muscoli epidermici decontraendo
30	 <b>fi6</b> MASCHERA FILLER ANTIETÀ 6 X 25 ml CB1006006FI	<b>Complesso minerale - energizzante anti-età</b> <b>N.M.F. (Natural Moisturizing Factor) ricostituito</b> <b>Acido glicolico</b> Maschera iperidratante e tonificante.	Utilizzata in associazione alle fiale F15 costituisce un trattamento completo ed efficace contro i segni del tempo.
31	<b>Kit FILLER</b> 6 PRODOTTI 4000713Fi		Filler - Iperidratante - Anti-Age - Liftante - Tonificante.



# TREATT

## LINEA STAMINALI



PAG.	PRODOTTO	PRINCIPI ATTIVI E LORO FUNZIONE	CARATTERISTICHE
35	 <b>st1</b> SCRUB VISO CONCENTRATO 100 ml CB1005001ST	<b>Polvere di Quarzo:</b> pulizia profonda, leviga la pelle e restituisce luminosità e splendore.	Indispensabile prima di ogni trattamento per un ottimale assorbimento dei prodotti.
35	 <b>st2</b> SIERO VISO ANTI-AGE 30 ml CB1005002ST 	<b>Cellule Staminali Vegetali:</b> estratto ricavato da Cellule Staminali della varietà di mela UTTWILER SPÄTLAUBER, rinnova la pelle, stimolando e proteggendo le cellule staminali cutanee, aumentando la loro durata di vita. <b>Acido ialuronico:</b> forte azione idratante, trattiene grandi quantità di acqua, impedendone la fuoriuscita.	Profonda azione energizzante e antiossidante, rigenera e tonifica la pelle che risulterà più elastica e compatta.
36	 <b>st3</b> MASCHERA ENERGIZZANTE RESTITUTIVA 125 ml CB1005003ST	<b>Complesso a base di Fucosio</b> svolge una intensa azione idratante long-lasting.	Ideale per tutti i tipi di pelle, rallenta i fenomeni di invecchiamento cutaneo.
36	 <b>st4</b> CREMA VISO ANTI-AGE 100 ml CB1005004ST 	<b>Estratto di Cellule Staminali Vegetali:</b> estratto ricavato da Cellule Staminali della varietà di mela UTTWILER SPÄTLAUBER, rinnova la pelle, stimolando e proteggendo le Cellule Staminali cutanee, aumentando la loro durata di vita. <b>Vitamina E:</b> (Tocoferolo) incrementa l'idratazione dello strato corneo, aumenta il rinnovamento della cute. <b>Complesso a base di Fucosio:</b> catalizza le attività metaboliche delle cellule, accelera la lipolisi, drenante, vasoprotettore e stimolante della micro circolazione.	La pelle è ridensificata, più tonica ed elastica, l'aspetto più giovane e i tratti rilassati. profonda azione energizzante e anti Radicali Liberi.
36	 <b>st5</b> CREMA VISO GIORNO ANTI-AGE 50 ml CB1005005ST 	<b>Estratto di Cellule Staminali Vegetali:</b> estratto ricavato da Cellule Staminali della varietà di mela UTTWILER SPÄTLAUBER, rinnova la pelle, stimolando e proteggendo le Cellule Staminali cutanee, aumentando la loro durata di vita. <b>Vitamina E:</b> (Tocoferolo) incrementa l'idratazione dello strato corneo, aumenta il rinnovamento della cute. <b>Complesso a base di Fucosio:</b> catalizza le attività metaboliche delle cellule, accelera la lipolisi, drenante, vasoprotettore e stimolante della micro circolazione.	La pelle è ridensificata, più tonica ed elastica, l'aspetto più giovane e i tratti rilassati. profonda azione energizzante e anti Radicali Liberi.
36	 <b>st6</b> GEL FONDENTE ANTI-AGE CONTOURNO OCCHI 15 ml CB1005006ST 	<b>Cellule Staminali Vegetali:</b> estratto ricavato da Cellule Staminali della varietà di mela UTTWILER SPÄTLAUBER, rinnova la pelle, stimolando e proteggendo le cellule staminali cutanee, aumentando la loro durata di vita. <b>Acido ialuronico:</b> forte azione idratante, trattiene grandi quantità di acqua, impedendone la fuoriuscita. <b>Olio di Mirtillo Rosso:</b> le sostanze attive stimolano l'attività cellulare, riducono il gonfiore dell'area periorbitale e distendono le rughe attenuando i segni di stanchezza.	Anti-age contorno occhi, rapido assorbimento per una intensa azione anti invecchiamento e antiossidante.
37	<b>Kit STAMINAL</b> 6 PRODOTTI 40000474		Rigenerante - Tonificante - Iperidratante - Anti - Age - Anti Radicali Liberi.

PAG.	PRODOTTO	PRINCIPI ATTIVI E LORO FUNZIONE	CARATTERISTICHE
57	 <b>6C</b> CREMA RIDUCENTE AZIONE ANTIADIPOSITÀ CORPO 500 ml CB1002006C	<b>Caffeina:</b> coadiuvante per il trattamento della cellulite, lipolitica, termogenica. <b>Ananas:</b> astringente, migliora la circolazione e rallenta la formazione di edemi e ristagni. <b>Centella:</b> promuove la sintesi del collagene dell'elastina.	Crema specifica contro gli inestetismi dell'adiposità, a rapido assorbimento. Formula ricca di estratti naturali che opportunamente veicolati amplificano le potenzialità lipolitiche.
57	 <b>7C</b> CREMA RIDUCENTE AZIONE ANTIADIPOSITÀ CORPO 250 ml CB1002007C	<b>Caffeina:</b> coadiuvante per il trattamento della cellulite, lipolitica, termogenica. <b>Ananas:</b> astringente, migliora la circolazione e rallenta la formazione di edemi e ristagni. <b>Centella:</b> promuove la sintesi del collagene dell'elastina.	Crema specifica contro gli inestetismi dell'adiposità, a rapido assorbimento. Formula ricca di estratti.
57	 <b>8C</b> CREMA ANTICELLULITE AZIONE DRENANTE 500 ml CB1002008C	<b>Centella:</b> promuove la sintesi del collagene e dell'elastina. <b>Rusco:</b> decongestionante, calmante e lenitivo, contrasta la ritenzione idrica. <b>Estratti vegetali:</b> specifico contro cellulite, smagliature e lassità della pelle.	Formula che agisce a largo raggio contrastando gli inestetismi della cellulite edematosa. Contiene attivi vegetali ricchi di flavonoidi che, in sinergia ad un complesso di fitoestratti come centella e rusco, facilitano il drenaggio dei tessuti.
57	 <b>9C</b> CREMA ANTICELLULITE AZIONE DRENANTE 250 ml CB1002009C	<b>Centella:</b> promuove la sintesi del collagene e dell'elastina. <b>Rusco:</b> decongestionante, calmante e lenitivo, contrasta la ritenzione idrica. <b>Estratti vegetali:</b> specifico contro cellulite, smagliature e lassità della pelle.	Formula che agisce a largo raggio contrastando gli inestetismi della cellulite. Contiene attivi vegetali ricchi di flavonoidi che, in sinergia ad un complesso di fitoestratti come centella e rusco, facilitano il drenaggio dei tessuti.
58	 <b>10C</b> FANGO ANTICELLULITE TRATTAMENTO INTENSIVO 1000 ml CB1002010C	<b>Alga Corallina:</b> contrasta l'adiposità e la cellulite. Elasticizzante. <b>Fucus:</b> incrementa l'attività metabolica delle cellule accelerando la Liposi. Drenante e Stimolante del microcircolo.	Formula innovativa che agisce in tempi rapidi con grande efficacia anticellulite. La concentrazione di principi attivi consente una buona azione drenante e lipolitica.
58	 <b>14C</b> CREMA TONIFICANTE RASSODANTE 500 ml CB1002014C	<b>Elastina:</b> proteina che dona elasticità alla pelle, mantiene idratate le fibre di collagene, lascia la pelle morbida e levigata. <b>Lievito:</b> combatte l'invecchiamento e il rilassamento cutaneo, rinforzando le giunzioni dermo-epidermiche.	Rassoda e ripara i tessuti cutanei, lasciando la pelle levigata, morbida e compatta. Rapido assorbimento.
58	 <b>15C</b> CREMA TONIFICANTE RASSODANTE 250 ml CB1002015C	<b>Elastina:</b> proteina che dona elasticità alla pelle, mantiene idratate le fibre di collagene, lascia la pelle morbida e levigata. <b>Lievito:</b> combatte l'invecchiamento e il rilassamento cutaneo, rinforzando le giunzioni dermo-epidermiche.	Rassoda e ripara i tessuti cutanei, lasciando la pelle levigata, morbida e compatta. Rapido assorbimento.
59	 <b>19C</b> FLUIDO RINFRESCANTE GAMBE PESANTI 250 ml CB1002019C	<b>Centella:</b> promuove la sintesi del collagene e dell'elastina. <b>Rusco:</b> decongestionante, calmante e lenitivo, contrasta la ritenzione idrica. <b>Agenti Rinfrescanti:</b> azione rinfrescante, favorisce l'azione decongestionante. Riduce il gonfiore.	Dona freschezza, allevia la pesantezza delle gambe, ottima azione drenante.
59	 <b>22C</b> CREMA DIMAGRANTE TERMORISCALDANTE 500 ml CB1002022C	<b>Ananas:</b> astringente, migliora la circolazione e rallenta la formazione di edemi e di ristagni. <b>Ginkgo Biloba:</b> azione vasoprotettore, facilita la funzione vascolare del microcircolo. <b>Olgoresina di Capsico:</b> riattivazione del microcircolo, termoattivo. <b>Edera:</b> defaticante, lenitivo, tonificante.	Azione riducente con un leggero effetto riscaldante. Stimola il microcircolo e accelera il metabolismo.
60	 <b>24C</b> CREMA DA MASSAGGIO 500 ml CB1002024C	<b>Olio di Mandorle Dolci:</b> nutriente, emolliente, ottima azione decongestionante su pelli arrossate.	Crema da massaggio ottima per ogni tipo di massaggio al corpo.
60	 <b>25C</b> CREMA MANI 250 ml CB1002025C	<b>Olio di Soia:</b> nutriente, emolliente, idratante, protettivo. <b>Burro di Karité:</b> ha un alto contenuto di insaponificabili, sostanze fondamentali per il miglioramento della tonicità, cicatrizzante, emolliente, lenitiva, idratante e riepitizzante. <b>Vitamina E:</b> antiossidante, anti-age, idratante.	Protegge la pelle con azione filmante, idratandola e nutrendola.
60	 <b>26C</b> CREMA MANI 100 ml CB1002026C	<b>Olio di Soia:</b> nutriente, emolliente, idratante, protettivo. <b>Burro di Karité:</b> ha un alto contenuto di insaponificabili, sostanze fondamentali per il miglioramento della tonicità, cicatrizzante, emolliente, lenitiva, idratante e riepitizzante. <b>Vitamina E:</b> antiossidante, anti-age, idratante.	Protegge la pelle con azione filmante, idratandola e nutrendola.
61	 <b>27C</b> CREMA PIEDI 250 ml CB1002027C	<b>Burro di Karité:</b> ha un alto contenuto di insaponificabili, sostanze fondamentali per il miglioramento della tonicità, cicatrizzante, emolliente, lenitiva, idratante e riepitizzante. <b>Agenti Rinfrescanti:</b> azione rinfrescante, favorisce l'azione decongestionante. Riduce il gonfiore.	Azione emolliente, cicatrizzante e restitutiva, dona morbidezza e freschezza al piede.
61	 <b>28C</b> CREMA PIEDI 100 ml CB1002028C	<b>Burro di Karité:</b> ha un alto contenuto di insaponificabili, sostanze fondamentali per il miglioramento della tonicità, cicatrizzante, emolliente, lenitiva, idratante e riepitizzante. <b>Agenti Rinfrescanti:</b> azione rinfrescante, favorisce l'azione decongestionante. Riduce il gonfiore.	Azione emolliente, cicatrizzante e restitutiva, dona morbidezza e freschezza al piede.





PAG.	PRODOTTO	PRINCIPI ATTIVI E LORO FUNZIONE	CARATTERISTICHE
61	 <b>33C</b> CREMA IDRATANTE CORPO 250 ml CB1002033C	<b>Olio di Jojoba:</b> azione levigante, nutriente e idratante. <b>Bio Collagene Marino:</b> iperidratante elasticizzante.	Ricca emulsione idratante per il corpo, che grazie al biocollagene marino svolge un'azione idratante ed emolliente.
62	 <b>37C</b> OLIO DA ASSAGGIO NEUTRO 500 ml CB1002037C	<b>Vitamina E:</b> antiossidante e anti Radicali Liberi. <b>100% oli Naturali.</b>	Emolliente e a lunga scorrevolezza idoneo ad ogni tipo di manualità. Adatto per massaggi corpo e viso.
62	 <b>38C</b> OLIO DA ASSAGGIO NEUTRO 1000 ml CB1002038C	<b>Vitamina E:</b> antiossidante e anti Radicali Liberi. <b>100% oli Naturali.</b>	Emolliente e a lunga scorrevolezza idoneo ad ogni tipo di manualità. Adatto per massaggi corpo e viso.
63	 <b>39C</b> OLIO DA MASSAGGIO ALLE MANDORLE DOLCI 500 ml CB1002039C	<b>Mandorle Dolci:</b> nutriente emolliente ed elasticizzante. <b>Vitamina E:</b> incrementa l'idratazione dello strato epidermico aumentando il rinnovamento della cute.	Emolliente e a lunga scorrevolezza idoneo ad ogni tipo di manualità. Adatto per massaggi corpo e viso. Ottimo decongestionante per pelli delicate e arrossate.
63	 <b>40C</b> OLIO DA MASSAGGIO ALLE MANDORLE DOLCI 1000 ml CB1002040C	<b>Mandorle Dolci:</b> nutriente emolliente ed elasticizzante. <b>Vitamina E:</b> incrementa l'idratazione dello strato epidermico aumentando il rinnovamento della cute.	Emolliente e a lunga scorrevolezza idoneo ad ogni tipo di manualità. Adatto per massaggi corpo e viso. Ottimo decongestionante per pelli delicate e arrossate.
64	 <b>41C</b> BENDE MONOUSO IMBIBITE EFFETTO DRENANTE 250 ml CB1002041C	<b>Sale del Mar Morto:</b> contengono 43 Sali Minerali Naturali cristallizzati durante decine di anni sulle rive del Mar Morto. L'alta concentrazione di potassio, di magnesio, di sodio, e di bromo rende il prodotto particolarmente indicato nei trattamenti della cellulite e/o adipe. <b>Composto Iodato:</b> per un elevato effetto drenante.	Ideale per trattamenti su soggetti con presenza di ritenzione idrica (anche localizzata) gonfiore alle gambe, migliorando la circolazione e garantendo un notevole effetto drenante.
64	 <b>42C</b> BENDE MONOUSO IMBIBITE EFFETTO DIMAGRANTE 250 ml CB1002042C	<b>Fostatidicolina:</b> favorisce il disgregamento degli accumuli adiposi localizzati agendo naturalmente da solubizzante dei grassi. <b>Oli Essenziali di Ginepro:</b> tonificante e stimolante. <b>Menta:</b> rinfrescante e stimolante <b>Estratto di Ginseng:</b> tonificante e stimolante.	Indicato per contrastare gli inestetismi di soggetti con cellulite e/o adiposità localizzate, dimagrante.
66	 <b>43C</b> SCRUB SALINO 500 ml 750 gr CB1002043C	<b>Olio Essenziale di Arancio:</b> pulizia profonda, ossigenazione dell'epidermide	Asporta ed elimina le cellule morte superficiali e cheratinizzate. Stimolazione, rinnovamento del turnover cellulare e riequilibrio cutaneo.
66	 <b>44C</b> GEL LENITIVO 220 ml CB1002044C	<b>Aloe:</b> lenitivo ed emolliente, elimina il rossore, irritazione e la sensazione di calore. Calmante e decongestionante.	Dopo un trattamento di depilazione, applicare mattino e sera sulle parti epilate fino a completa risoluzione di arrossamento e irritazioni. In presenza di arrossamenti o irritazioni in genere (es. esposizione al sole),
74	 <b>49C</b> BENDE MONOUSO IMBIBITE EFFETTO TERMORISCALDANTE 250 ml CB1002049C	<b>Composto Iodato:</b> per un elevato effetto drenante. <b>Metilnicotinato:</b> effetto termooattivo per una efficace attivazione del microcircolo cutaneo. <b>Estratto di Capsico:</b> intensifica la microcircolazione cutanea. <b>Timo:</b> effetto purificante e antimicrobico. <b>Ippocastano:</b> intensifica l'attività vasoprotettiva ed astringente.	Le sostanze termoriscaldanti attivano la microcircolazione superficiale e sono particolarmente indicati per contrastare gli inestetismi della cellulite e/o adipe localizzati.
74	 <b>50C</b> FANGO PURO DEL MAR MORTO 1,5 kg CB1002050C	<b>Sale del Mar Morto:</b> contengono 43 Sali Minerali Naturali cristallizzati durante decine di anni sulle rive del Mar Morto. L'alta concentrazione di potassio, di magnesio, di sodio, e di bromo rende il prodotto particolarmente indicato nei trattamenti della cellulite e/o adipe, e ritenzione idrica.	Formula esclusiva e marcata azione tonificante e rassodante dei tessuti cutanei. Idonea su soggetti con cellulite, adipe e ritenzione idrica: mineralizzante, purificante, rilassante. Aiuta a rimodellare progressivamente la linea del corpo ricompattando l'epidermide. Idoneo anche per trattamenti al viso come maschera purificante e rassodante.
74	 <b>51C</b> FANGO PURO DEL MAR MORTO 5 kg CB1002051C	<b>Sale del Mar Morto:</b> contiene 43 Sali Minerali Naturali cristallizzati durante decine di anni sulle rive del Mar Morto. L'alta concentrazione di potassio, di magnesio, di sodio, e di bromo rende il prodotto particolarmente indicato nei trattamenti della cellulite e/o adipe, e ritenzione idrica.	Formula esclusiva e marcata azione tonificante e rassodante dei tessuti cutanei. Idonea su soggetti con cellulite, adipe e ritenzione idrica: mineralizzante, purificante, rilassante. Aiuta a rimodellare progressivamente la linea del corpo ricompattando l'epidermide. Idoneo anche per trattamenti al viso come maschera purificante e rassodante.
75	 <b>52C</b> SIERO CORPO ADIPE E PANCIA 12x5 ml CB1002052C	<b>Fostatidicolina:</b> favorisce il disgregamento degli accumuli adiposi localizzati agendo naturalmente da solubizzante dei grassi. <b>Caffeina:</b> frammentazione dei grassi contenuti nelle cellule adipose.	Contrasta la formazione di accumuli di grasso. Effetto dimagrante. Azione tonificante e drenante.
75	 <b>53C</b> BENDE GEL EFFETTO FREDDO 6 X 25 ml CB1002053C	<b>Oli Essenziali di Menta:</b> rinfrescante, tonificante. <b>Melaleuca:</b> antinfiammatoria, antibatterica.	Azione defaticante, tonificante, lenitiva. Riducono il gonfiore e la pesantezza degli arti inferiori.

## LINEA CELLULITE LIGHT

PAG.	PRODOTTO	PRINCIPI ATTIVI E LORO FUNZIONE	CARATTERISTICHE
68	 <b>45C</b> OLIO DA MASSAGGIO ADIPE CELLULITE 250 ml CB1002045C	<b>Fosfatidilcolina:</b> favorisce il disgregamento degli accumuli adiposi localizzati agendo naturalmente da solubizzante dei grassi. <b>Oli Essenziali di Ginepro:</b> tonificante e stimolante. <b>Menta:</b> rinfrescante e stimolante. <b>Estratto di Ginseng:</b> tonificante e stimolante.	Ogni qualvolta si verifichi la necessità di effettuare un massaggio. Particolarmente indicato per contrastare gli inestetismi di soggetti con cellulite e/o adiposità localizzate, dimagrante.
68	 <b>46C</b> CREMA CELLULITE 220 ml CB1002046C	<b>Caffeina:</b> frammentazione dei grassi contenuti nelle cellule adipose. <b>Estratti di Sangre de Drago:</b> cicatrizzante antisettico anti infiammatorio. <b>Estratti Vegetali di Guaranà:</b> intensa attività lipolitica localizzata. <b>Estratto di Ginseng:</b> tonificante e stimolante.	Attiva contro gli inestetismi della cellulite.
70	 <b>47C</b> CREMA GEL PANCIA E FIANCHI 220 ml CB1002047C	<b>Fosfatidilcolina:</b> favorisce il disgregamento degli accumuli adiposi localizzati agendo naturalmente da solubizzante dei grassi. <b>Oli Essenziali di Ginepro:</b> tonificante e stimolante. <b>Menta:</b> rinfrescante e stimolante. <b>Estratto di Ginseng:</b> tonificante e stimolante.	Indicata per contrastare gli inestetismi epidermici di soggetti con Adipe Localizzato e Cellulite. Effetto Dimagrante.
70	 <b>48C</b> SIERO INTENSIVO ALLA FOSFATIDICOLINA 100 ml CB1002048C	<b>Fosfatidilcolina:</b> favorisce il disgregamento degli accumuli adiposi localizzati agendo naturalmente da solubizzante dei grassi. <b>Acido Glicirretico:</b> estratto dalla liquirizia, proprietà lenitive ed antiinfiammatorie. <b>Caffeina:</b> frammentazione dei grassi contenuti nelle cellule adipose. <b>Escina:</b> proprietà antiedematose e antiossidanti. <b>Estratto di Centella Asiatica:</b> contrasta la perdita di elasticità e la formazione di rughe e smagliature.	Contrastare gli inestetismi epidermici di soggetti con cellulite e/o adipe.
67	<b>Kit CELLULITE LIGHT</b> 4 PRODOTTI 40000878		Cellulite - Adipe - Pancia e Fianchi - Dimagrante - Tonificante - Drenante.

## LINEA SEMPRE PIÙ BELLA

PAG.	PRODOTTO	PRINCIPI ATTIVI E LORO FUNZIONE	CARATTERISTICHE
78	 <b>54C</b> GEL CHERATOLITICO 220 ml CB1002054C	<b>Acido Salicilico:</b> rimozione delle cellule morte superficiali. <b>Sale Sodico dell'Acido Ialuronico:</b> idratazione, uniformità dello strato corneo.	Esfoliazione. Elimina le cellule morte superficiali. Levigante, purificante.
78	 <b>55C</b> FLUIDO BIFASICO 100 ml CB1002055C	<b>Acqua del Mar Morto:</b> coadiuvante alla risoluzione di inestetismi epidermici quali pelle asfittica e a "buccia d'arancia". <b>Vitamina E:</b> antiossidante, anti-age. <b>Carnitina:</b> azione lipolitica, tonificante, elasticizzante. <b>Caffeina:</b> frammentazione dei grassi contenuti nelle cellule adipose. <b>Olio Naturale Vegetale:</b> antiossidante, emolliente.	Contrasta gli inestetismi epidermici causate da cellulite e dalla ritenzione idrica. Levigante, tonificante e antiossidante.
79	 <b>56C</b> FANGO PURO DEL MAR MORTO 1000 ml CB1002056C	<b>Sale del Mar Morto:</b> contengono 43 Sali Minerali Naturali cristallizzati durante decine di anni sulle rive del Mar Morto. L'alta concentrazione di potassio, di magnesio, di sodio, e di bromo rende il prodotto particolarmente indicato nei trattamenti della cellulite e/o adipe, e ritenzione idrica.	Formula esclusiva e marcata azione tonificante e rassodante dei tessuti cutanei. Idonea su soggetti con cellulite, adipe e ritenzione idrica: mineralizzante, purificante, rilassante. Aiuta a rimodellare progressivamente la linea del corpo ricompattando l'epidermide. Idoneo anche per trattamenti al viso come maschera purificante e rassodante.
79	 <b>57C</b> CREMA ADIPE E CELLULITE 220 ml CB1002057C	<b>Sale del Mar Morto:</b> contengono 43 Sali Minerali Naturali cristallizzati durante decine di anni sulle rive del Mar Morto. L'alta concentrazione di potassio, di magnesio, di sodio, e di bromo rende il prodotto particolarmente indicato nei trattamenti della cellulite e/o adipe, e ritenzione idrica. <b>Composto Iodato:</b> elevato effetto drenante. <b>Glicosaminoglicani:</b> idratante, eutrofico e restitutivo, drenante. <b>Estratto di Edera:</b> defaticante, lenitivo, tonificante. <b>Estratto di Quercia Marina:</b> contrasta la formazione di cellulite.	Contrastare gli inestetismi epidermici causati da cellulite e dalla ritenzione idrica. Restitutiva, defaticante, lenitiva, tonificante.
77	<b>Kit SEMPRE PIÙ BELLA</b> 4 PRODOTTI 40001014		Cellulite e ritenzione idrica. Purificante, idratante e tonificante.



PAG.	PRODOTTO	PRINCIPI ATTIVI E LORO FUNZIONE	CARATTERISTICHE
86	 <b>5D</b> EMULSIONE DOPO CERA 500 ml CB1003005D	<b>Mentolo:</b> rinfrescante, decongestionante. <b>Eucalipto:</b> balsamico, antibatterico, cicatrizzante.	Pelle morbida, liscia ed idratata. Calma il rossore e lascia una piacevole sensazione di freschezza.
87	 <b>6D</b> OLIO DOPO CERA 500 ml CB1003006D	<b>Eucalipto:</b> balsamico, antibatterico, cicatrizzante. <b>Vitamina E:</b> antiossidante, nutriente, protettiva.	Pelle morbida, liscia ed idratata. Calma il rossore e lascia una piacevole sensazione di freschezza.

## S I N E R G I E L I N E A O L I E S S E N Z I A L I

PAG.	PRODOTTO	PRINCIPI ATTIVI E LORO FUNZIONE	CARATTERISTICHE
89	 <b>O9</b> OLIO ESSENZIALE DRENANTE 50 ml CB1004009O	<b>Lavanda:</b> lenitivo, cicatrizzante, antinfiammatorio <b>Ylang-Ylang:</b> rilassante, idratante <b>Limone:</b> schiarente, astringente, igienizzante	Sinergia di Oli essenziali puri e naturali ad azione <b>drenante, riequilibrante, decongestionante, schiarente</b> <b>Formula potenziata.</b>
89	 <b>O10</b> OLIO ESSENZIALE TONIFICANTE 50 ml CB1004010O	<b>Menta:</b> rinfrescante, tonificante - <b>Rosmarino:</b> purificante, depurante, stimolante, antibatterico - <b>Salvia:</b> depurativo, astringente, cicatrizzante - <b>Limone:</b> schiarente, astringente, igienizzante - <b>Timo:</b> antisettico, balsamico, antidolorifico - <b>Ginepro:</b> stimolante, tonificante, decontratturante	Sinergia di Oli essenziali puri e naturali ad azione <b>tonificante</b> . Specifico per pelli atone e mature <b>Formula potenziata.</b>
89	 <b>O11</b> OLIO ESSENZIALE LENITIVO 50 ml CB1004011O	<b>Fiori di Camomilla:</b> decongestionante, calmante <b>Geranio:</b> sebo-regolatore, astringente, disinfettante <b>Salvia:</b> depurativo, astringente, cicatrizzante <b>Eucalipto:</b> balsamico, antibatterico <b>Limone:</b> schiarente, astringente, igienizzante	Sinergia di Oli essenziali puri e naturali ad azione <b>lenitiva</b> . Dona un'immediata sensazione rinfrescante, decongestionante, lenitiva e calmante. Aiuta a calmare le pelli delicate in caso di rossore, irritazione e come post-depilazione. <b>Formula potenziata.</b>
89	 <b>O12</b> OLIO ESSENZIALE PURIFICANTE 50 ml CB1004012O	<b>Melaleuca:</b> antibatterico, antimicotico, antiodorante <b>Lavanda:</b> lenitivo, cicatrizzante, antinfiammatorio <b>Salvia:</b> depurativo, astringente, cicatrizzante <b>Rosmarino:</b> purificante, depurante, stimolante, antibatterico <b>Timo:</b> antisettico, balsamico, antidolorifico	Sinergia di Oli essenziali puri e naturali ad azione <b>purificante, detossinante, antimicrobica</b> . <b>Formula potenziata.</b>
90	 <b>O13</b> OLIO ESSENZIALE IGIENIZZANTE 50 ml CB1004013O	<b>Lavanda:</b> lenitivo, cicatrizzante, antinfiammatorio <b>Menta:</b> rinfrescante, tonificante <b>Salvia:</b> depurativo, astringente, cicatrizzante <b>Limone:</b> schiarente, astringente, igienizzante	Sinergia di Oli essenziali puri e naturali ad azione <b>igienizzante, antisettica, detergente</b> . <b>Formula potenziata.</b>
90	 <b>O14</b> OLIO ESSENZIALE SCHIARENTE 50 ml CB1004014O	<b>Mirto:</b> tonificante, antibatterico, dermopurificante <b>Melaleuca:</b> antibatterico, antimicotico, antiodorante <b>Lavanda:</b> lenitivo, cicatrizzante, antinfiammatorio <b>Fiori d'Arancio:</b> rivitalizzante, tonificante, stimolante <b>Fiori di Camomilla:</b> decongestionante, calmante	Sinergia di Oli essenziali puri e naturali ad azione <b>schiarente e calmante</b> . Idonea per pelli con couperose, delicate e sensibili. <b>Formula potenziata.</b>
90	 <b>O15</b> OLIO ESSENZIALE RILASSANTE 50 ml CB1004015O	<b>Ylang-Ylang:</b> rilassante, idratante	Sinergia di Oli essenziali puri e naturali ad azione <b>rilassante, addolcente, idratante e antiossidante</b> . <b>Formula potenziata.</b>
90	 <b>O16</b> OLIO ESSENZIALE STIMOLANTE 50 ml CB1004016O	<b>Arancio:</b> rivitalizzante, tonificante, stimolante	Sinergia di Oli essenziali puri e naturali ad azione <b>stimolante, elasticizzante</b> . Contribuisce a rendere la pelle più elastica e tonica. <b>Formula potenziata.</b>
91	<b>Kit EXPO OLI</b> 8 PRODOTTI 40000501		



BU068_2	Bustina monodose 13V - 3 ml
BU069_1	Bustina monodose 15V - 3 ml
BU254	Bustina monodose 16V - 3 ml
BU071_1	Bustina monodose 18V - 1,5 ml
BU072_2	Bustina monodose 24V - 3 ml
BU074_1	Bustina monodose 29V - 3 ml
BU076_2	Bustina monodose 33V - 3 ml
BU103	Bustina monodose 56V - 3 ml
BU268FI	Bustina monodose Filler antietà giorno fi1 - 1,5 ml
BU269FI	Bustina monodose Filler gel occhi fi4 - 1,5 ml
BU307	Bustina monodose staminali ST6 gel contorno occhi - 3 ml
BU306	Bustina monodose staminali ST5 crema anti age - 3 ml
BU291	Bustina monodose 22C - 10 ml
BU099_1	Bustina monodose 33C - 10 ml
BU289	Bustina monodose 46C - 10 ml
BU290	Bustina monodose 47C - 10 ml
40000944	Kit promo bustine monodose 280 pezzi. Le tipologie potrebbero variare in funzione della disponibilità.





600583	Depliant consumatrice crema viso Biospheric 9x - 64V - Completo di bustina invito alla prova - 1,5 ml
600584	Depliant consumatrice crema viso alla bava di lumaca - 65V - Completo di bustina invito alla prova - 1,5 ml
600585	Depliant consumatrice crema e siero Botolike - 66V-67V - Completo di 2 bustine invito alla prova - 1,5 ml cad.
600671	Sempre più Bella. Depliant consumatrice gel cheratolitico e crema adipe-cellulite - 54C-57C - Completo di 2 bustine invito alla prova - 10 ml cad.
600629	Fior di Pelle. Depliant consumatrice crema e concentrato - 77V-78V - Completo di 2 bustine invito alla prova - 1,5 ml cad.

600524	Depliant Linea CelluliteLight Consumatrice - IT
600524E	Depliant Linea CelluliteLight Consumatrice - E
600525	Depliant Linea CelluliteLight Presentazione - IT
600525D	Depliant Linea CelluliteLight Presentazione - D
600525E	Depliant Linea CelluliteLight Presentazione - E
600525GB	Depliant Linea CelluliteLight Presentazione - GB
DCONBXEFILLERIT	Depliant Linea Filler Consumatrice - IT



600477	Cartello vetrina Linea Filler 70x100 cm
BXE08602	Cartello vetrina Linea Benexere 68x98 cm



600523	Poster Linea CelluliteLight 70x100 cm
600587	Poster Crema Bava di Lumaca - 65V - 70x100 cm
600588	Poster Crema e Siero Botolike 66V-67V - 70x100 cm
600586	Poster Crema Biospheric 9x - 64V - 70x100 cm
600262	Poster Linea Staminali - 70x100 cm





600656	Rotobanner Linea Fior di Pelle - (LxHxP) 80x212x12 cm
600670	Rotobanner Linea Sempre Più Bella - (LxHxP) 80x212x12 cm



**TELO LUSO DA 80X200cm, ADATTO ANCHE ALL'USO CONFORT SU LETTINI ESTETICA. COLOR TORTORA. RICAMO BENEXERE IN COLORE BIANCO OTTICO.**

**Codice: 31210**  
 Confezione in busta da: 10 pezzi  
 Gramatura: 400 gr/M<sup>2</sup>  
 Box da 10 pezzi



**ASCIUGAMANO LUSO DA 100X140cm. COLOR TORTORA. RICAMO BENEXERE IN COLORE BIANCO OTTICO.**

**Codice: 31207**  
 Confezione in busta da: 10 pezzi  
 Gramatura: 400 gr/M<sup>2</sup>  
 Box da 10 pezzi





- 100% COTONE
  - PIÙ RESISTENTE!
- Orditura di tipo doppio ritorto



**ASCIUGAMANO LUSO DA 60X100cm.**  
**COLOR TORTORA. RICAMO BENEXERE**  
**IN COLORE BIANCO OTTICO.**

**Codice: 31208**  
 Confezione in busta da: 10 pezzi  
 Gramatura: 400 gr/M<sup>2</sup>  
 Box da 40 pezzi



**MINI ASCIUGAMANO LUSO DA 30X40cm,**  
**ADATTO, OLTRE ALL'USO NELL'ESTETICA**  
**PROFESSIONALE, ANCHE AL SERVIZIO BARBE**  
**E COME "COMPRESSA" DA AVVOLGERE E**  
**SCALDARE A VAPORE. COLOR TORTORA.**

**Codice: 31209**  
 Confezione in busta da: 10 pezzi  
 Gramatura: 400 gr/M<sup>2</sup>  
 Box da 200 pezzi



**"MANOPOLA" PROFESSIONALE PER ASPORTARE**  
**CORRETTAMENTE I RESIDUI DEI TRATTAMENTI**  
**COSMETICI DALLA PELLE. COLOR TORTORA.**

**Codice: 31211**  
 Confezione in busta da: 10 pezzi  
 Gramatura: 400 gr/M<sup>2</sup>  
 Box da 400 pezzi





**BeneXere®**  
**muster**

 **MÜSTER & DIKSON s.p.A**

Via Privata da via Kennedy snc - 20023 Cerro Maggiore (Milano) Italy  
Tel. 0331-525111 (r.a.) - Fax 0331-525359  
e-mail: [sales@muster-dikson.com](mailto:sales@muster-dikson.com) - [www.muster-dikson.com](http://www.muster-dikson.com)

Export Department  
Tel. +39 0331-525111 (r.a.) - Fax +39 0331-519627  
e-mail: [export@muster-dikson.com](mailto:export@muster-dikson.com)